

ȘCOALA GIMNAZIALĂ NR.1 VALU LUI TRAIAN
Str. Calea Dobrogei, nr. 47, Valu lui Traian
Județul Constanța
Tel./Fax : 0241/ 231017
e-mail: sc1vt@yahoo.com
Cod Fiscal : 28038870



Nr. 3218/19.10.2023

Prezentat în CP din 19.10.2023
Validat în CA din 19.10.2023

RAPORT ANUAL PRIVIND STAREA ÎNVĂȚĂMÂNTULUI
ÎN UNITATEA ȘCOLARĂ, an școlar 2022/2023

1. ELEVII

- **înscriși la început de an școlar**

a) structura pe clase

Total clase - 38 din care :

Învățământ primar: 22 clase

Învățământ gimnazial: 16 clase

b) număr elevi:

Total elevi - 992 din care:

învățământ primar : 554 elevi

învățământ gimnazial : 438 elevi

c) Situația promovabilității

Învățământ primar

| An școlar | Elevi rămași la sfârșitul anului școlar | Promovați | Repetenți | % promovabilitate | % promovabilitate judet |
|-----------|---|-----------|-----------|-------------------|-------------------------|
| 2018/2019 | 544 | 517 | 27 | 95,05% | |
| 2019/2020 | 540 | 523 | 17 | 96,85% | 95,56% |
| 2020/2021 | 533 | 514 | 19 | 96,44% | |
| 2021/2022 | 530 | 514 | 16 | 96,98% | 91,89% |
| 2022/2023 | 562 | 537 | 25 | 95,55% | |

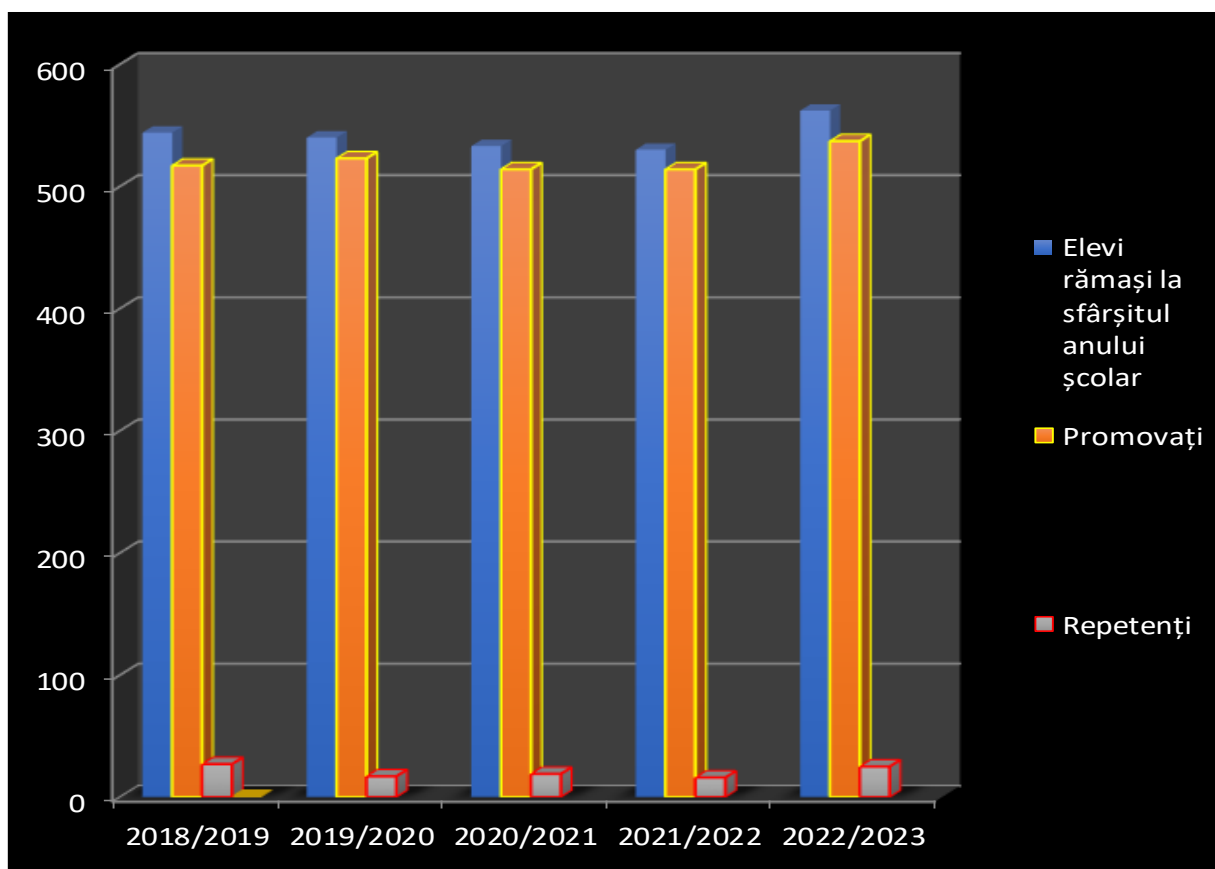

Învățământ gimnazial

| An școlar | Elevi rămași la sfârșitul anului școlar | Promovați | Repetenți | % promovabilitate | % promovabilitate județ |
|-----------|---|-----------|-----------|-------------------|-------------------------|
| 2018/2019 | 293 | 272 | 21 | 92,83% | |
| 2019/2020 | 316 | 307 | 9 | 97,15% | 91,39% |
| 2020/2021 | 346 | 336 | 10 | 97,11% | 82,88% |
| 2021/2022 | 389 | 371 | 18 | 95,37% | 84,47% |
| 2022/2023 | 444 | 417 | 27 | 93,92% | |

Față de anul școlar precedent, efectivele de elevi au crescut, iar procentul de promovabilitate a scăzut ușor (cu cca 1,5%), atât la nivelul primar, cât și la cel gimnazial.

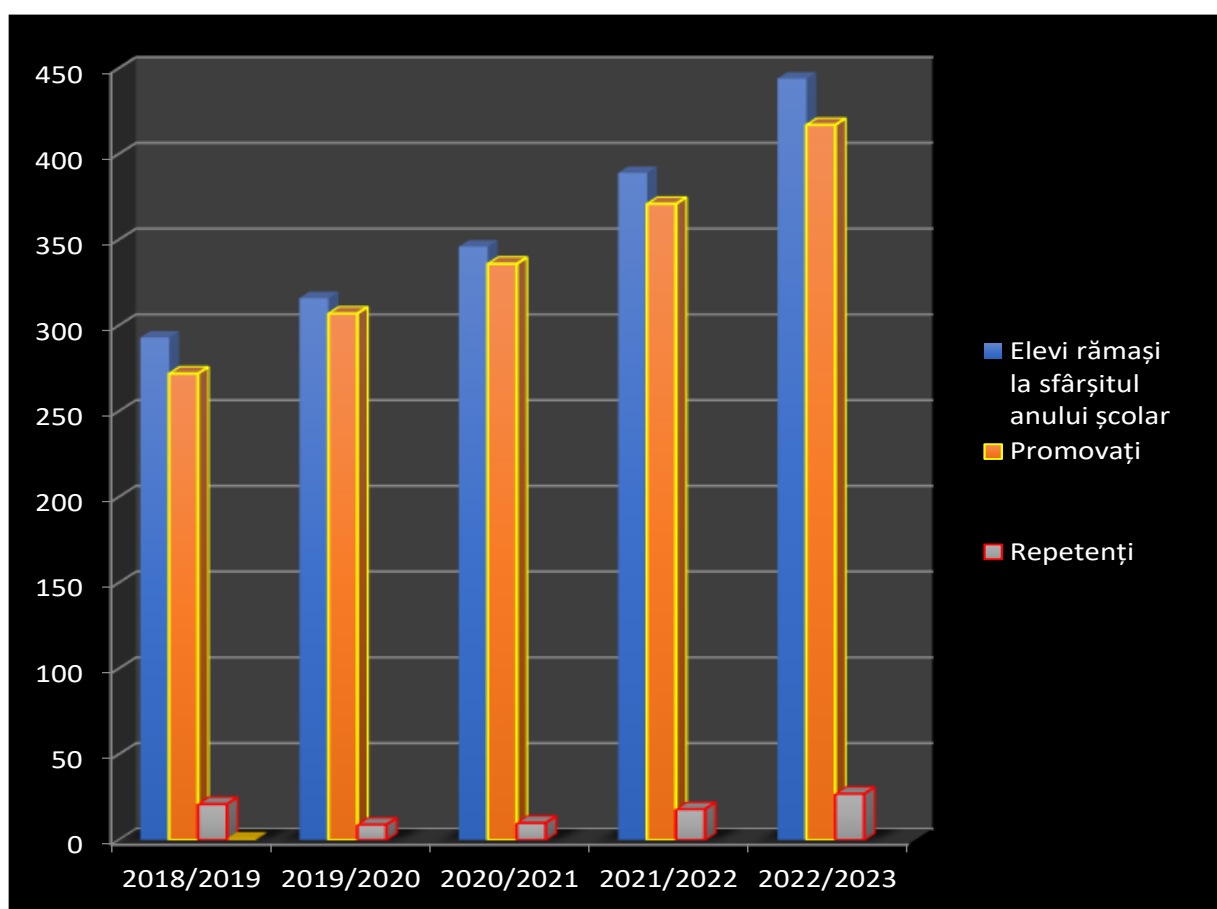

STATISTICA MEDIILOR DE PROMOVARE

| MEDII ANUALE | CLASELE a V-A | | | CLASELE a VI-A | | | CLASELE a VII-A | | | CLASELE a VIII-A | | |
|--------------|---------------|--------|------|----------------|--------|------|-----------------|--------|------|------------------|--------|------|
| | 5-6,99 | 7-8,99 | 9-10 | 5-6,99 | 7-8,99 | 9-10 | 5-6,99 | 7-8,99 | 9-10 | 5-6,99 | 7-8,99 | 9-10 |
| 2018/2019 | 5 | 35 | 38 | 7 | 23 | 25 | 17 | 33 | 20 | 6 | 31 | 32 |
| 2019/2020 | 7 | 37 | 66 | 4 | 39 | 30 | 1 | 25 | 29 | 12 | 37 | 20 |
| 2020/2021 | 4 | 25 | 76 | 9 | 40 | 59 | 7 | 36 | 27 | 2 | 28 | 23 |
| 2021/2022 | 5 | 44 | 50 | 8 | 50 | 47 | 7 | 53 | 43 | 8 | 31 | 25 |
| 2022/2023 | 16 | 35 | 59 | 13 | 52 | 31 | 10 | 59 | 39 | 9 | 47 | 47 |

Numărul mediilor/calificativelor scăzute la purtare:

Învățământ primar

| An școlar | Total elevi | Nr. elevi cu media scăzută | % | Total elevi | Nr. elevi cu media scăzută | % |
|-----------|----------------------|----------------------------|--------|-------------------------|--|---------|
| | CICLUL PRIMAR | | | CICLUL GIMNAZIAL | | |
| 2018/2019 | 544 | 16, din care 15 B, 1 S | 2,95 % | 293 | 33, din care 32 între 9 ⁵⁰ -8, 1 medie de 7 | 11,27 % |
| 2019/2020 | 540 | 5, din care 4 B, 1 S | 0,92 % | 316 | 19, din care 5 de 9 ⁵⁰ , 6 de 9, 4 de 8 ⁵⁰ , 2 de 8, 1 de 7 ⁵⁰ , 1 de 7 | 6% |
| 2020/2021 | 533 | 8 (BINE) | 1,5% | 346 | 13, din care 4 de 8 și 9 de 9 | 3,76% |
| 2021/2022 | 530 | 8 (BINE) | 1,5% | 389 | 47, din care 11 de 9 ⁵⁰ , 12 de 9, 6 de 8 ⁵⁰ , 8 de 8, 8 de 7 ⁵⁰ , 1 de 7 | 12,08% |
| 2022/2023 | 562 | 4 (BINE) | 0,7% | 444 | 27, din care 18 de 9, 8 de 8, 1 de 7 | 6,08% |

d) Numărul de absențe

| AN ȘCOLAR 2021/2022 | Efective elevi | TOTAL ABSENȚE ANUAL | | Nr. absențe/ elev Total | Nr. absențe nemotiv/ elev |
|------------------------|----------------|---------------------|-------------------|-------------------------------|---------------------------------|
| | | Total | din care nemotiv. | | |
| Total primar | 530 | 13602 | 10347 | 25,66 | 19,52 |
| Total gimnaziu | 389 | 19979 | 10295 | 51,35 | 26,46 |
| Total | 919 | 33581 | 20642 | 36,54 | 22,46 |

| AN ȘCOLAR 2022/2023 | Efective elevi | TOTAL ABSENȚE ANUAL | | Nr. absențe/ elev Total | Nr. absențe nemotiv/ elev |
|------------------------|----------------|---------------------|-------------------|-------------------------------|---------------------------------|
| | | Total | din care nemotiv. | | |
| Total primar | 557 | 8045 | 5637 | 14,44 | 10,11 |
| Total gimnaziu | 437 | 12753 | 6115 | 29,18 | 14 |
| Total | 994 | 20798 | 11752 | 20,92 | 11,82 |

e) Rezultate la EVALUĂRI NAȚIONALE

➤ Clasa a II-a – 99 elevi

TABEL CENTRALIZATOR LIMBA ȘI LITERATURA ROMÂNĂ SCRIS CLASA II - Scris

| Numărul itemului din test | Numărul elevilor – 90 | | | |
|---|-----------------------|---------------------------|---------------------|---------------|
| | cu răspuns corect | cu răspuns parțial corect | cu răspuns incorect | răspuns lipsă |
| I. 1. | | | | |
| conținut | 55 | 29 | 5 | 1 |
| scrierea corectă a cuvintelor | 57 | 24 | 8 | 1 |
| semn de punctuație | 55 | 25 | 9 | 1 |
| complexitate | 57 | 13 | 19 | 1 |
| I. 2. | | | | |
| alcătuirea corectă a propozițiilor | 66 | 3 | 19 | 2 |
| scrierea corectă a cuvintelor | 33 | 37 | 18 | 2 |
| semn de punctuație | 62 | 15 | 11 | 2 |
| complexitate / titlu | 41 | 26 | 21 | 2 |

TABEL CENTRALIZATOR LIMBA ȘI LITERATURA ROMÂNĂ CITIT CLASA II

| Numărul itemului din test | Numărul elevilor - 93 | | | |
|---------------------------|-----------------------|---------------------------|---------------------|------------------|
| | cu răspuns corect | cu răspuns parțial corect | cu răspuns incorect | cu răspuns lipsă |
| I.1. | 75 | 11 | 2 | 5 |
| I.2. | 88 | 0 | 1 | 4 |
| I.3. | 70 | 10 | 7 | 6 |
| I.4. | 87 | 0 | 3 | 3 |
| I.5. | 84 | 0 | 6 | 3 |
| I.6. | 87 | 0 | 3 | 3 |
| I.7. | 88 | 0 | 2 | 3 |
| I.8. | 88 | 0 | 2 | 3 |
| I.9. | 50 | 24 | 13 | 6 |
| I.10. | 80 | 5 | 2 | 6 |
| I.11. | 88 | 0 | 2 | 3 |
| I.12. | 55 | 29 | 3 | 6 |

TABEL CENTRALIZATOR MATEMATICĂ CLASA II

| Numărul itemului din test | Numărul elevilor - 91 | | | |
|---------------------------|--------------------------|----------------------------------|----------------------------|-------------------------|
| | cu răspuns corect | cu răspuns parțial corect | cu răspuns incorect | cu răspuns lipsă |
| I.1. | 85 | 0 | 5 | 1 |
| I.2. | 49 | 21 | 20 | 1 |
| I.3. | 75 | 3 | 10 | 3 |
| I.4. | 77 | 0 | 12 | 2 |
| I.5. | 33 | 24 | 31 | 3 |
| I.6. | 81 | 0 | 8 | 2 |
| I.7. | 61 | 0 | 28 | 2 |
| I.8. | 45 | 0 | 41 | 5 |
| I.9. | 59 | 0 | 30 | 2 |
| I.10. | 78 | 0 | 7 | 6 |
| I.11. | 76 | 0 | 11 | 4 |
| I.12. | 28 | 12 | 45 | 6 |

➤ **Clasa a IV-a – 108 elevi****TABEL CENTRALIZATOR LIMBA ȘI LITERATURA ROMÂNĂ CLASA IV**

| Numărul itemului din test | Numărul elevilor - 91 | | | |
|---------------------------|--------------------------|----------------------------------|----------------------------|-------------------------|
| | cu răspuns corect | cu răspuns parțial corect | cu răspuns incorect | cu răspuns lipsă |
| I. 1 | 75 | 0 | 15 | 1 |
| I. 2 | 88 | 0 | 2 | 1 |
| I. 3 | 70 | 0 | 20 | 1 |
| I. 4 | 72 | 0 | 17 | 2 |
| I. 5 | 78 | 0 | 10 | 3 |
| I. 6 | 73 | 11 | 3 | 4 |
| I. 7 | 47 | 0 | 43 | 1 |
| I. 8 | 66 | 0 | 23 | 2 |
| I. 9 | 57 | 0 | 32 | 2 |
| I. 10 | 78 | 0 | 9 | 4 |
| I. 11A | 64 | 16 | 5 | 6 |
| I. 11B | 48 | 28 | 9 | 6 |
| I. 12 | 66 | 20 | 1 | 4 |
| I. 13 | 70 | 15 | 3 | 3 |
| I. 14A | 48 | 35 | 5 | 3 |
| I. 14 B | 49 | 27 | 12 | 3 |
| I. 14C | 57 | 24 | 7 | 3 |
| I. 15 A | 46 | 34 | 7 | 4 |
| I. 15 B | 40 | 35 | 12 | 4 |
| I. 15 C | 50 | 28 | 9 | 4 |
| I. 15 D | 47 | 32 | 8 | 4 |

TABEL CENTRALIZATOR MATEMATICĂ CLASA IV

| Numărul itemului din test | Numărul elevilor - 88 | | | |
|------------------------------|--------------------------|--------------------------------------|-------------------------------|----------------------------|
| | cu răspuns corect | cu răspuns parțial corect | cu răspuns incorect | cu răspuns lipsă |
| I.1. | 62 | 0 | 26 | 0 |
| I.2. | 60 | 0 | 28 | 0 |
| I.3. | 69 | 0 | 19 | 0 |
| I.4. | 65 | 0 | 22 | 1 |
| I.5. | 60 | 0 | 28 | 0 |
| I.6. | 58 | 9 | 17 | 4 |
| I.7. | 39 | 41 | 8 | 0 |
| I.8. | 35 | 43 | 9 | 1 |
| I.9. | 52 | 14 | 16 | 6 |
| I.10. | 16 | 19 | 38 | 15 |
| I.11. | 85 | 0 | 1 | 2 |
| I.12. | 70 | 0 | 16 | 2 |
| I.13. | 25 | 0 | 59 | 4 |
| I.14. | 61 | 0 | 26 | 1 |
| I.15. | 51 | 12 | 19 | 6 |
| I.16. | 47 | 11 | 23 | 7 |
| I.17. | 30 | 14 | 27 | 17 |
| I.18. | 51 | 13 | 17 | 7 |
| I.19. | 70 | 1 | 10 | 7 |
| I.20. | 49 | 22 | 6 | 11 |

➤ **Rezultate la EVALUAREA NAȚIONALĂ cls. a VIII-a**

LB. ROMÂNĂ

| An școlar | Nr. înscriși | Nr. prezenți | NOTE ÎNTRE | | | | | | | | | |
|---------------|--------------|--------------|---------------|--------|--------|--------|--------|--------|--------|--------|--------|----|
| | | | 1-1,99 | 2-2,99 | 3-3,99 | 4-4,99 | 5-5,99 | 6-6,99 | 7-7,99 | 8-8,99 | 9-9,99 | 10 |
| 2018/ 2019 | 68 | 65 | 3 | 4 | 6 | 10 | 6 | 6 | 12 | 14 | 4 | 0 |
| | % | | 64,61% | | | | | | | | | |
| | % JUD | | | | | | | | | | | |
| 2019/ 2020 | 70 | 69 | 6 | 4 | 7 | 8 | 14 | 8 | 8 | 6 | 8 | 0 |
| | % | | 63,76% | | | | | | | | | |
| | % JUD | | | | | | | | | | | |
| 2020/ 2021 | 53 | 52 | 0 | 0 | 5 | 2 | 10 | 10 | 10 | 10 | 5 | 0 |
| | % | | 86,53% | | | | | | | | | |
| | % JUD | | 84% | | | | | | | | | |
| 2021/ 2022 | 65 | 64 | 1 | 4 | 5 | 2 | 10 | 15 | 13 | 11 | 3 | 0 |
| | % | | 81,25% | | | | | | | | | |
| | % JUD | | % | | | | | | | | | |
| 2022/ 2023 | 100 | 98 | 1 | 6 | 11 | 15 | 13 | 19 | 9 | 16 | 8 | 0 |
| | % | | 66,3% | | | | | | | | | |
| | % JUD | | | | | | | | | | | |

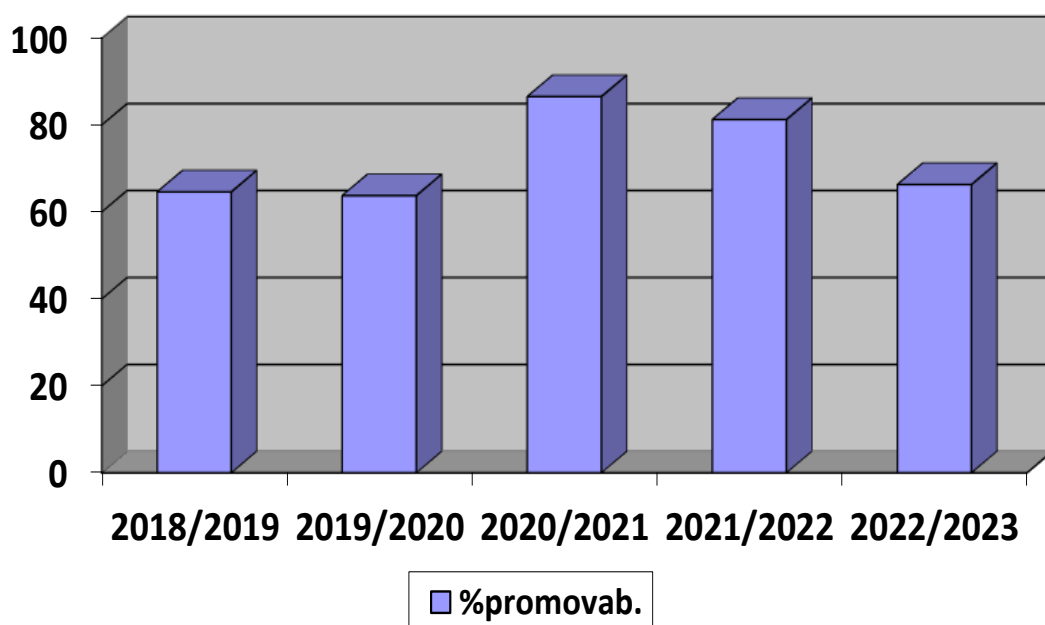

MATEMATICĂ

| An școlar | Nr. înscriși | Nr. prezenți | NOTE ÎNTRE | | | | | | | | | |
|---------------|--------------|--------------|---------------|--------|--------|--------|--------|--------|--------|--------|--------|----|
| | | | 1-1,99 | 2-2,99 | 3-3,99 | 4-4,99 | 5-5,99 | 6-6,99 | 7-7,99 | 8-8,99 | 9-9,99 | 10 |
| 2018/ 2019 | 68 | 65 | 1 | 6 | 10 | 10 | 13 | 8 | 7 | 5 | 5 | 0 |
| | % | | 58,46% | | | | | | | | | |
| | % JUD | | | | | | | | | | | |
| 2019/ 2020 | 70 | 68 | 8 | 8 | 13 | 6 | 10 | 7 | 7 | 6 | 3 | 0 |
| | % | | 48,52% | | | | | | | | | |
| | % JUD | | | | | | | | | | | |
| 2020/ 2021 | 53 | 52 | 0 | 2 | 8 | 6 | 11 | 8 | 4 | 9 | 4 | 0 |
| | % | | 69,23% | | | | | | | | | |
| | % JUD | | | | | | | | | | | |
| 2021/ 2022 | 65 | 63 | 0 | 2 | 2 | 6 | 20 | 11 | 9 | 7 | 5 | 1 |
| | % | | 84,13% | | | | | | | | | |
| | % JUD | | 77,72% | | | | | | | | | |
| 2022/ 2023 | 100 | 98 | 2 | 0 | 7 | 14 | 14 | 12 | 20 | 19 | 10 | 0 |
| | % | | 76,5% | | | | | | | | | |
| | % JUD | | | | | | | | | | | |

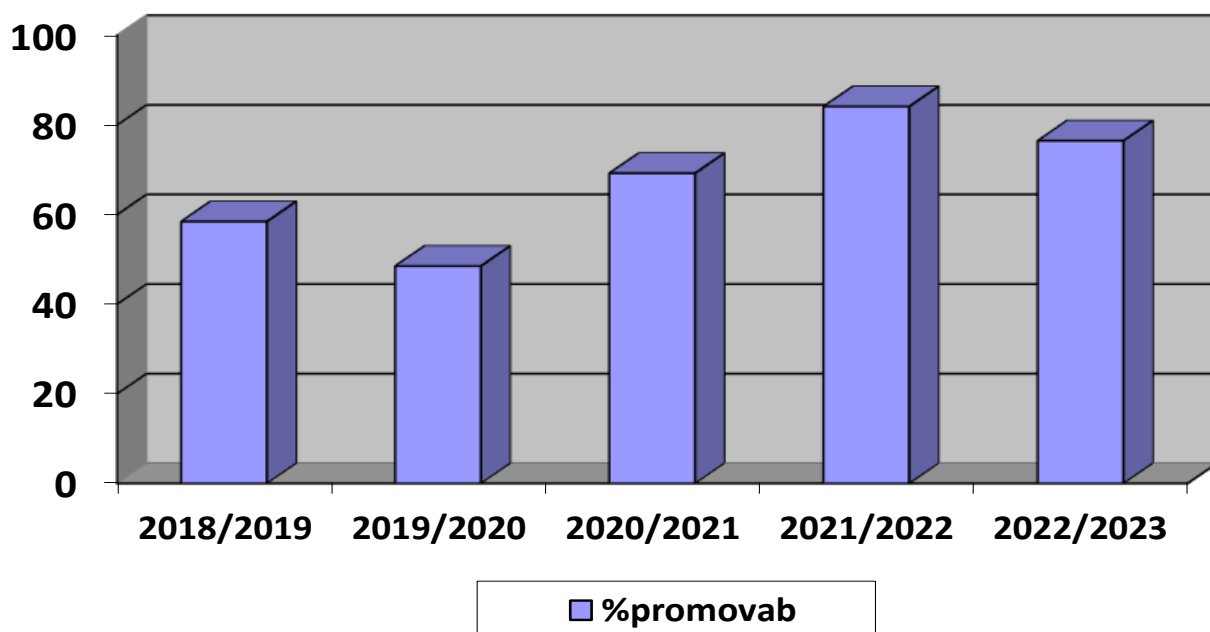

MEDIA EVALUARE NATIONALA

| An școlar | Nr. înscriși | Nr. pre | MEDII ÎNTRE | | | | | | | | | |
|---------------|--------------|---------|---------------|--------|--------|--------|--------|--------|--------|----|----|----|
| | | | 1-1,99 | 2-2,99 | 3-3,99 | 4-4,99 | 5-5,99 | 6-6,99 | 7-7,99 | 8- | 9- | 10 |
| 2018/ 2019 | 68 | 65 | 2 | 4 | 12 | 7 | 9 | 10 | 8 | 9 | 4 | 0 |
| | % | | 61,53% | | | | | | | | | |
| | % JUD | | 71,3% | | | | | | | | | |
| 2019/ 2020 | 70 | 68 | 4 | 4 | 12 | 11 | 13 | 5 | 7 | 9 | 3 | 0 |
| | % | | 54,41% | | | | | | | | | |
| | % JUD | | 72,2% | | | | | | | | | |
| 2020/ 2021 | 53 | 52 | 0 | 0 | 5 | 8 | 11 | 7 | 8 | 9 | 4 | 0 |
| | % | | 75% | | | | | | | | | |
| | % JUD | | 76,8% | | | | | | | | | |
| 2021/ 2022 | 65 | 63 | 1 | 1 | 3 | 9 | 14 | 13 | 9 | 10 | 3 | 0 |
| | % | | 77,78% | | | | | | | | | |
| | % JUD | | 80,87 | | | | | | | | | |
| 2022/ 2023 | 100 | 98 | 0 | 3 | 6 | 19 | 16 | 17 | 12 | 17 | 8 | 0 |
| | % | | 71,4% | | | | | | | | | |
| | % JUD | | | | | | | | | | | |

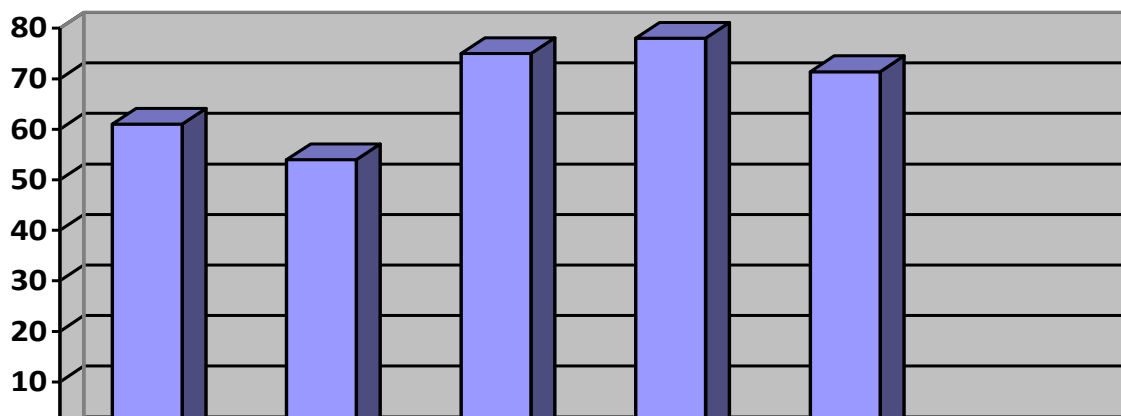

**f) ADMITEREA ABSOLVENTILOR LA LICEE SI SCOLI PROFESIONALE
STATISTICA - MEDIA DE ADMITERE**

| | 2018 | 2019 | 2020 | 2021 | 2022 | 2023 |
|--------------|-----------|-----------|-----------|-----------|-----------|-----------|
| 9-10 | 1 | 5 | 3 | 7 | 4 | 8 |
| 8-8,99 | 8 | 11 | 9 | 10 | 10 | 17 |
| 7-7,99 | 6 | 12 | 7 | 8 | 16 | 12 |
| 6-6,99 | 10 | 7 | 10 | 17 | 13 | 17 |
| 5-5,99 | 12 | 12 | 8 | 6 | 14 | 16 |
| 4-4,99 | 9 | 11 | 5 | 5 | 3 | 19 |
| 3-3,99 | 8 | 5 | 0 | 0 | 2 | 6 |
| 2-2,99 | 4 | 2 | 0 | 0 | 1 | 3 |
| TOTAL | 58 | 65 | 42 | 53 | 63 | 98 |

REPARTITIA ELEVILOR ADMISI PE FILIERE

| | 2018 | 2019 | 2020 | 2021 | 2022 | 2023 |
|--------------|-----------|-----------|-----------|-----------|-----------|-----------|
| TEORETICĂ | 10 | 16 | 8 | 13 | 14 | 27 |
| TEHNOLOGICĂ | 31 | 25 | 24 | 22 | 31 | 37 |
| VOCATIONALĂ | 4 | 5 | 3 | 2 | 1 | 5 |
| TOTAL | 45 | 46 | 35 | 37 | 46 | 69 |

REPARTITIA ELEVILOR PE PROFILURI

| PROFIL | 2018 | 2019 | 2020 | 2021 | 2022 | 2023 |
|------------------|-----------|-----------|-----------|------------------------------|-----------|------------|
| UMANIST | 1 | 7 | 3 | 3 | 3 | 13 |
| REAL | 9 | 9 | 5 | 10 | 11 | 14 |
| TEHNIC | 17 | 10 | 14 | 11 | 15 | 20 |
| SERVICII | 8 | 14 | 9 | 11 | 12 | 12 |
| RES.NAT.PROT.MED | 6 | 1 | 1 | 0 | 4 | 5 |
| SPORTIV | 1 | 0 | 0 | 0 | 1 | 3 |
| ARTĂ | 0 | 2 | 0 | 1 | 0 | 1 |
| PEDAGOGIC | 1 | 2 | 3 | 1 | 0 | 1 |
| MILITAR | 2 | 1 | 0 | 0 | 0 | 0 |
| | 12 | 22 | 32 | 15, din care 3 Dual | 17 | 34 |
| INV. PROFESIONAL | | | | | | |
| TOTAL | 57 | 68 | 67 | 37 | 63 | 103 |

MEDIA DE ADMITERE

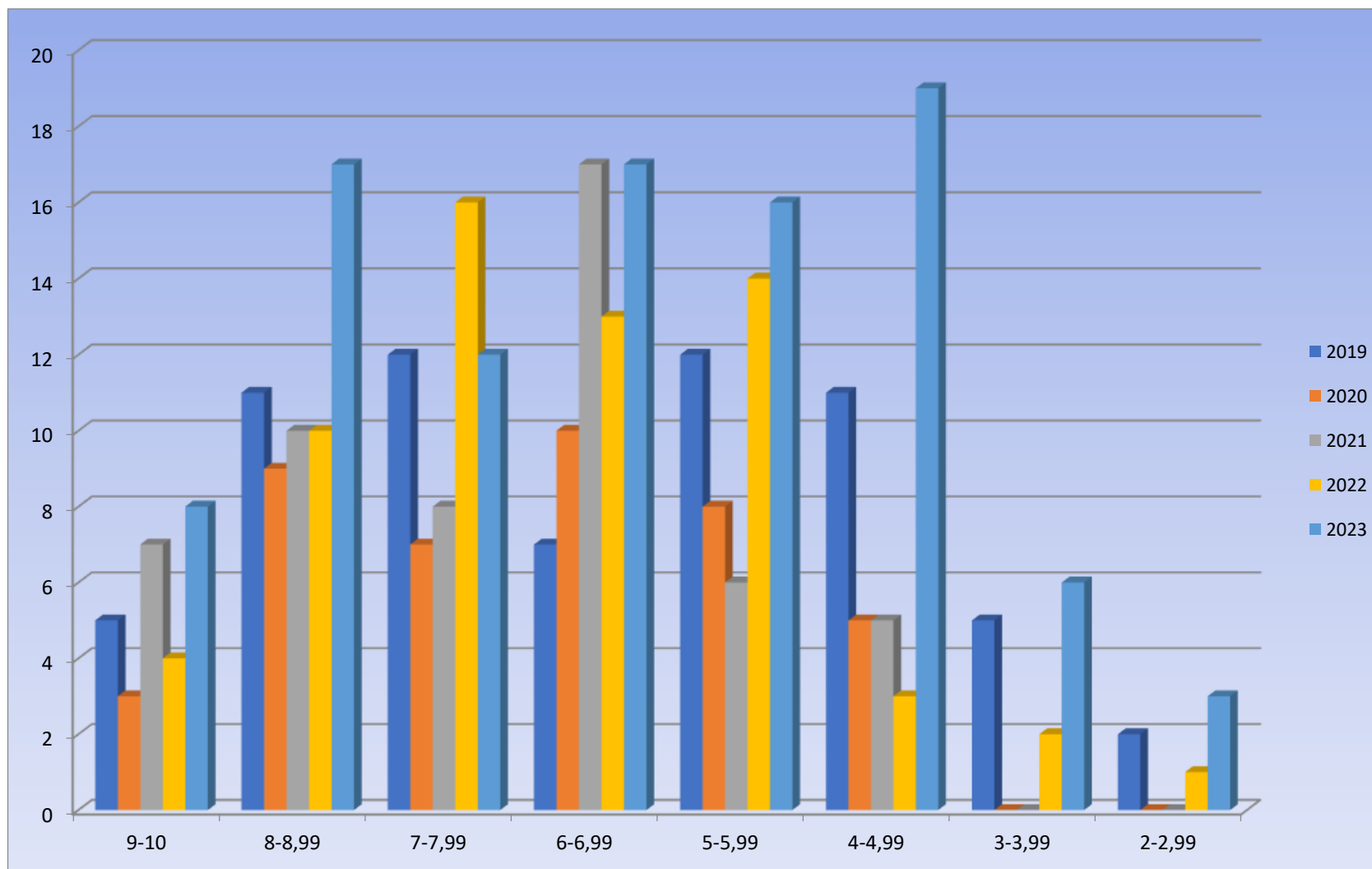

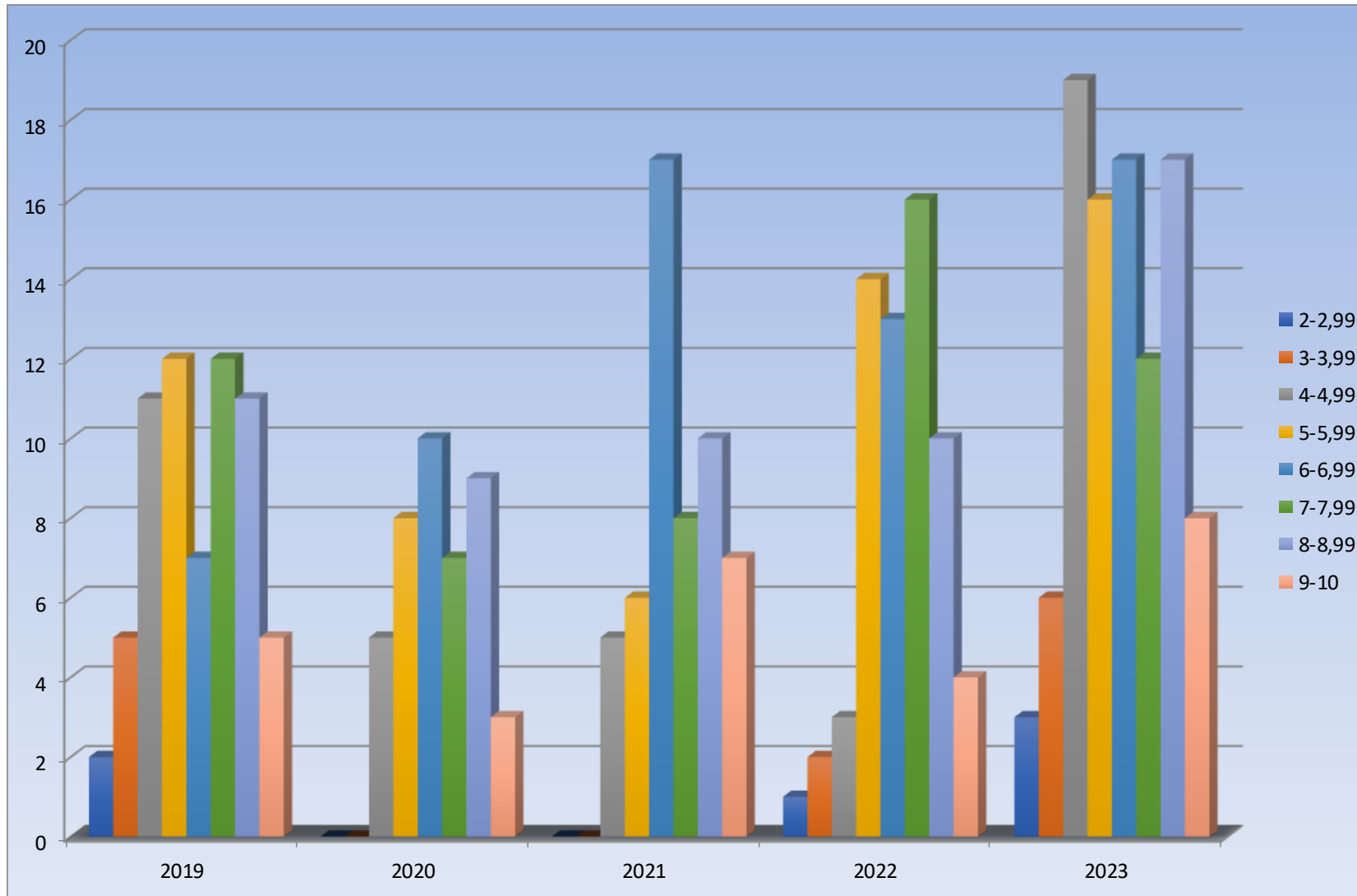

REPARTITIA ELEVILOR PE PROFILURI

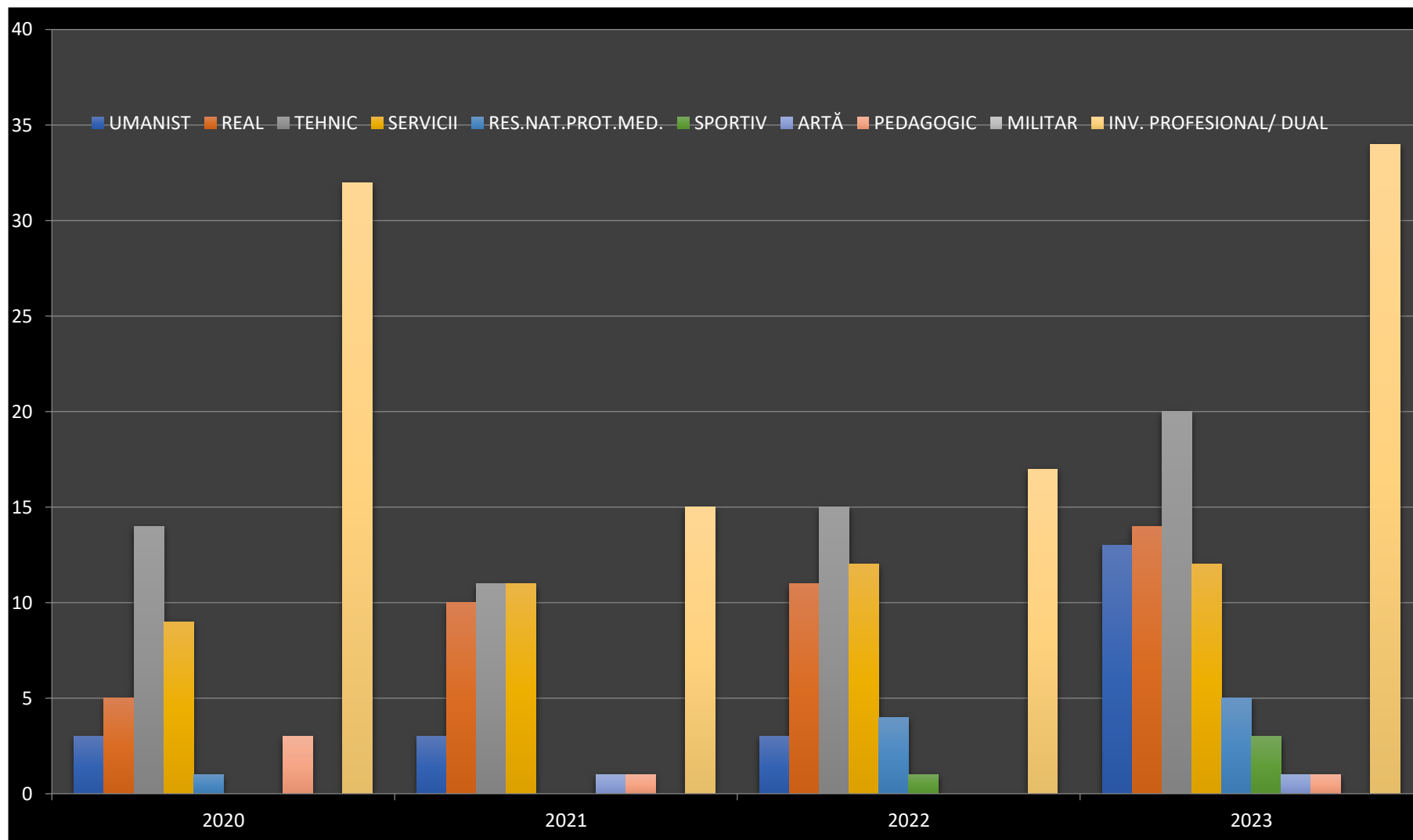

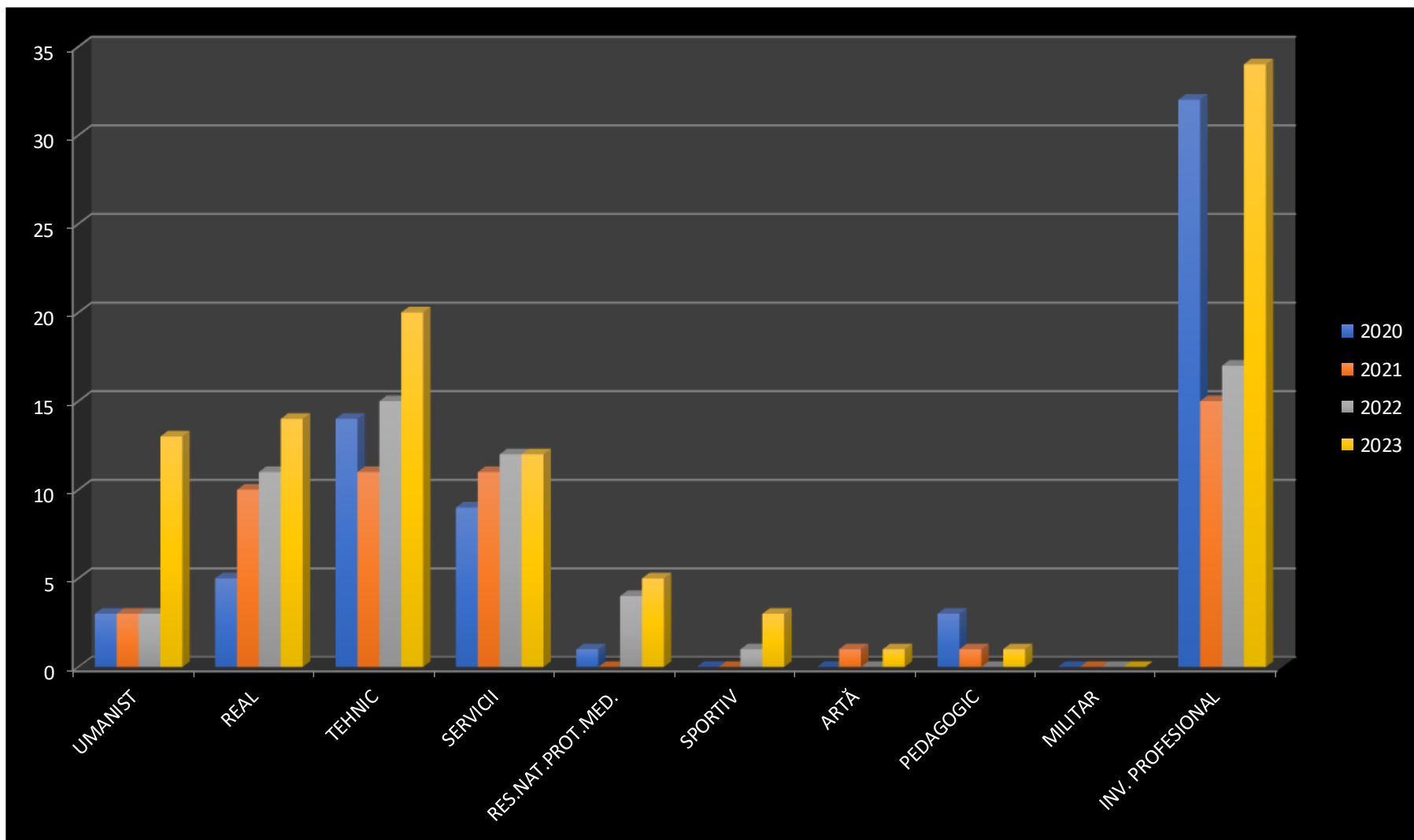

f) PREMII CONCURSURI/OLIMPIADE ȘCOLARE

| Nr.crt. | Numele și prenumele elevului | Clasa | Denumirea/Disciplina olimpiadei/concursului | Etapă | Premiul obținut | Profesor coordonator |
|---------|------------------------------|-------|---|-----------|-----------------|----------------------|
| 1 | Savu Roxana Maria | I E | Amicii isteti | judeteana | Mențiune | Tache Geanina |
| 2 | Alivuaș Baran-Eghe | P.C. | Amicii isteti | judeteana | Premiul II | Toader Simona |
| 3 | Hîrău Raluca Maria | P.C. | Amicii isteti | judeteana | Premiul II | Toader Simona |
| 4 | Greco Delia Maria | P.C. | Amicii isteti | judeteana | Mențiune | Toader Simona |
| 5 | Drăghici Rareș Mihai | I C | Amicii isteti | judeteana | Premiul III | Ramazan Mușghian |
| 6 | Seceleanu Andrei | I A | Amicii isteți | judeteana | Mențiune | Mocanu Elena |
| 7 | Seceleanu Andrei | I A | Amicii isteți | judeteana | Mențiune | Mocanu Elena |
| 8 | Cioroiu Cristian Marian | I B | Amicii isteți | judeteana | Premiul II | Oancea Adriana |
| 9 | Măncică Ilinca Maria | I D | Amicii isteți | judeteana | Mențiune | Turiceanu Nicoleta |
| 10 | Coman Amalia Sorana | 6 A | Badminton | judeteana | Premiul I | Datcu Maria Tudorita |
| 11 | Ghimeș Matei Nicolae | 5 A | Badminton | judeteana | Premiul II | Datcu Maria Tudorita |
| 12 | Mocanu Andrei | 6 D | Cambridge Ket | judeteana | Altele: | Popescu Patricia |
| 13 | Nedelcu Nectarie | 6 D | Cambridge Ket | judeteana | Altele: | Popescu Patricia |
| 14 | Gherman Alessia | 6 D | Cambridge Ket | judeteana | Altele: | Popescu Patricia |
| 15 | Ciucuras Raul | 6 C | Cambridge Ket | judeteana | Altele: | Popescu Patricia |
| 16 | Ciucuras Robert | 6 C | Cambridge Ket | judeteana | Altele: | Popescu Patricia |
| 17 | Giuglea Alessia | 6 C | Cambridge Pet | judeteana | Altele: | Popescu Patricia |
| 18 | Leonte Albert | 6 C | Cambridge Pet | judeteana | Altele: | Popescu Patricia |
| 19 | Omer Yasmine | 6 C | Cambridge Pet | judeteana | Altele: | Popescu Patricia |
| 20 | Stefan Alexia | 6 D | Cambridge Pet | judeteana | Altele: | Popescu Patricia |
| 21 | Apreutesi Nicoleta Andreea | 3 C | Comorile condeiului | judeteana | Premiul I | Roșoagă Jana |
| 22 | Hermeneanu Darius Andrei | 3 C | Comorile condeiului | judeteana | Premiul III | Roșoagă Jana |
| 23 | Nan David Gabriel | 3 C | Comorile condeiului | judeteana | Premiul III | Rosoagă Jana |
| 24 | Stoica Nicolas Marian | 3 C | Comorile condeiului | judeteana | Mențiune | Roșoagă Jana |

| | | | | | | |
|----|-----------------------------|-----|--|-----------|-------------|--------------------|
| 25 | Novac Alexandra Elena | 2 A | Comorile condeiului | judeteana | Premiul II | Bebu Ana |
| 26 | Mamut Filiz | 2 A | Comorile condeiului | judeteana | Mențiune | Bebu Ana |
| 27 | Cornea Antonia Ioana | 2 A | Comorile condeiului | judeteana | Mențiune | Bebu Ana |
| 28 | Coman Bogdan Gabriel | 2 A | Comorile condeiului | judeteana | Premiul III | Bebu Ana |
| 29 | Platec Tudor Eugen | 2 A | Comorile condeiului | judeteana | Mențiune | Bebu Ana |
| 30 | Amet Anelis | 2 C | Comorile Condeiului | judeteana | Premiul III | Abdula Leila |
| 31 | Bogdan Luca Ioan | 2 C | Comorile Condeiului | judeteana | Premiul III | Abdula Leila |
| 32 | Dumitrache Eliza | 2 C | Comorile Condeiului | judeteana | Premiul II | Abdula Leila |
| 33 | Sisu Ema Ioana | 2 C | Comorile Condeiului | judeteana | Premiul I | Abdula Leila |
| 34 | Curelea Eric Gabriel | 3 A | Comorile Condeiului | judeteana | Premiul I | Abibula Seila |
| 35 | Septar Elif | 3 A | Comorile Condeiului | judeteana | Premiul I | Abibula Seila |
| 36 | Dolceanu Iris Antonia | 3 A | Comorile Condeiului | judeteana | Premiul I | Abibula Seila |
| 37 | Johansen Jan Edvard nicolau | 3 A | Comorile Condeiului | judeteana | Premiul II | Abibula Seila |
| 38 | Fleschiu Isabelle-Andreea | 2 D | Comorile Condeiului | judeteana | Premiul I | Cojocaru Elena |
| 39 | Matacă Ioana | 4 B | Comorile condeiului | judeteana | Premiul II | Regep Niran |
| 40 | Giamîn Oana Ligia | 3 C | Comorile condeiului | judeteana | Premiul III | Roșoagă Jana |
| 41 | Ciurea Radu Octavian | 5 A | Concurs de matematica "Tomis" | judeteana | Premiul III | Robe Lavinia-Paula |
| 42 | Țăranu David Cristian | 3 D | Concurs Județean "Comorile condeiului" | judeteana | Premiul I | Miron Anda |
| 43 | Ciuraru Robert Florentin | 3 D | Concurs Județean Comorile condeiului | judeteana | Premiul II | Miron Anda |
| 44 | Lefca Sebastian | 3 D | Concurs Județean Comorile condeiului | judeteana | Mențiune | Miron Anda |
| 45 | Catrina Sofia Andreea | 3 D | Concurs Județean Comorile condeiului | judeteana | Altele: | Miron Anda |
| 46 | Țăranu David Cristian | 3 D | Concurs de Matematică "Euxin Math" | judeteana | Premiul I | Miron Anda |
| 47 | Apreutesi Nicoleta Andreea | 3 C | Concurs de Matematică "Euxin Math" | judeteana | Premiul I | Rosoagă Jana |
| 48 | Stoica Nicolas Marian | 3 C | Concurs de Matematică "Euxin Math" | judeteana | Premiul III | Rosoagă Jana |
| 49 | Neagu Sarah-Alexandra | 2 D | Concurs de Matematică "Euxin Math" | judeteana | Premiul III | Cojocaru Elena |
| 50 | Platec Tudor Eugen | 2 A | Concurs de Matematică "Euxin Math" | judeteana | Mențiune | Bebu Ana |

| | | | | | | |
|----|---------------------------|-----|--|-----------|-------------|---------------------------|
| 51 | Iriza Antonia Maria | 2 A | Concurs de Matematică "Euxin Math" | judeteană | Mențiune | Bebu Ana |
| 52 | Cantaragiu Antonia Nicole | 2 C | Concurs de Matematică "Euxin Math" | judeteană | Premiul II | Abdula Leila |
| 53 | Fertu Cristina | 2 C | Concurs de Matematică "Euxin Math" | judeteană | Premiul III | Abdula Leila |
| 54 | Sandu David Andrei | 4 D | Concurs de Matematică "Euxin Math" | judeteană | Premiul III | Ciocodeică Lidia Nicoleta |
| 55 | Noman Eren | 3 D | Concurs de Matematică "Euxin Math" | judeteană | Mențiune | Miron Anda |
| 56 | Mehelean Mario | 8 C | Concurs de Matematică OSR | judeteană | Mențiune | Tudor Florina |
| 57 | Petrișor Casiana Maria | 8 C | Concurs de Matematică OSR | judeteană | Mențiune | Tudor Florina |
| 58 | Jechiu Andreea Miruna | 7 B | Concursul Județean "My Favourite Character" | judeteană | Premiul II | Ungureanu Cosmin-Mihnea |
| 59 | Chebac Robert Andrei | 7 D | Concursul Județean "My Favourite Character" | judeteană | Mențiune | Ungureanu Cosmin-Mihnea |
| 60 | Soare Flavius Gabriel | 8 C | Concursul Județean "My Favourite Character" | judeteană | Premiul I | Ungureanu Cosmin-Mihnea |
| 61 | Petrișor Daria Ioana | 5 C | Concursul Județean "My Favourite Character" | judeteană | Mențiune | Ungureanu Cosmin-Mihnea |
| 62 | Petrișor Casiana Maria | 8 C | Concursul Județean "My Favourite Character" | judeteană | Mențiune | Ungureanu Cosmin-Mihnea |
| 63 | Jianu Ariana Maria | 5 C | Concursul Județean "My Favourite Character" | judeteană | Premiul III | Ungureanu Cosmin-Mihnea |
| 64 | Cair Yıldız Hulya | 7 B | Concursul Județean "My Favourite Character" | judeteană | Mențiune | Ungureanu Cosmin-Mihnea |
| 65 | Ciurea Radu Octavian | 5 A | Concursul Județean "My Favourite Character" | judeteană | Premiul II | Abdula Suzane |
| 66 | Margineanu Daria | 5 D | Concursul Județean "My Favourite Character" | judeteană | Premiul II | Abdula Suzane |
| 67 | Anton Daria | 6 B | Concursul Județean "My Favourite Character" | judeteană | Premiul II | Oancea Camelia |
| 68 | Papuc David | 5 B | Concursul Județean "My Favourite Character" | judeteană | Premiul III | Oancea Camelia |
| 69 | IlioIU NicolIe | 4 A | Concursul Județean "My Favourite Character" | judeteană | Mențiune | Oancea Camelia |
| 70 | Matei Rareș | 4 A | Concursul Județean "My Favourite Character" | judeteană | Mențiune | Oancea Camelia |
| 71 | Rașid Merve | 6 A | Concursul Județean "My Favourite Character" | judeteană | Premiul III | Oancea Camelia |
| 72 | Kivu Laura-Ștefania | 7 B | Concurs Județean "Bios-Olimpiada celor mici" | judeteană | Premiul III | Păuleț Robertina |
| 73 | Kivu Laura-Ștefania | 7 B | Concurs Naț. Biologie "George Emil Palade" | judeteană | Premiul III | Păuleț Robertina |

| | | | | | | |
|----|----------------------------------|-----|---|-----------|-------------|--------------------------|
| 74 | Ciobotaru Teodora | 7 B | Concurs Naț. Biologie "George Emil Palade" | judeteana | Premiul III | Păuleț Robertina |
| 75 | Geafar Esrin Meral | 8 A | Olimpiada de Limba Engleza | judeteana | Premiul III | Abdula Suzane |
| 76 | Felincioiu Alexandru Cristian | 7 B | Olimpiada de Limba Engleza | judeteana | Mențiune | Ungureanu Cosmin |
| 77 | Jechiu Andreea Miruna | 7 B | Olimpiada de Limba Engleză | judeteana | Premiul III | Ungureanu Cosmin |
| 78 | Ustundag Ali-Ege | 6 A | Olimpiada de Limba limba turcă materna | națională | Premiul III | Ustundag Melia Vildan |
| 79 | Menaomer Aleyna | 5 C | Olimpiada de Limba Turcă materna | judeteana | Mențiune | Ustundag Melia Vildan |
| 80 | Gelil Elif | 4 A | Olimpiada de Limba Turcă materna | judeteana | Premiul III | Ustundag Melia Vildan |
| 81 | Ozdamar Aylin | 4 D | Olimpiada de Limba Turcă materna | judeteana | Mențiune | Ustundag Melia Vildan |
| 82 | Fucigi Reyhan | 8 A | Olimpiada de Limba Turcă maternă | judeteana | Mențiune | Ustundag Melia Vildan |
| 83 | Ismail Azra | 4 A | Olimpiada de Limba Turcă maternă | judeteana | Premiul II | Ustundag Melia Vildan |
| 84 | Ismail Azra | 4 | Olimpiada de Religie - cult musulman | judeteana | Premiul I | Abibula Seila |
| 85 | Ustundag Ege | 6 A | Olimpiada de religie- cult musulman | judeteana | Premiul II | Abibula Seila |
| 86 | Gelil Elif | 4 | Olimpiada de religie- cult musulman | judeteana | Mențiune | Abibula Seila |
| 87 | Grasu Andreea Ana- Maria | 5 A | Olimpiada de Religie cultul ortodox | judeteana | Premiul II | Iamandi Gabriela |
| 88 | Ciobotaru Ștefania | 7 B | Olimpiada de Religie cultul ortodox | judeteana | Premiul III | Iamandi Gabriela |
| 89 | Furtuna Dayana | 6 A | Olimpiada de Religie cultul ortodox | judeteana | Premiul III | Iamandi Gabriela |
| 90 | Fucigi Zeynep | 5 A | Olimpiada de religie-cult musulman | judeteana | Premiul I | Abibula Seila |
| 91 | Anton Daria- Andreea | 6 B | Olimpiada Județeană de Fizica | judeteana | Mențiune | Rădoi Sonia |
| 92 | Echipa de fotbal fete | 7-8 | ONSS/ISF | judeteana | Premiul I | Miclea Viorel |
| 93 | Echipa de fotbal fete | 7-8 | ONSS/ISF | zonală | Premiul II | Miclea Viorel |
| 94 | Echipa de fotbal băieți | 3-4 | ONSS | judeteana | Premiul II | Bumb Florin Marius |
| 95 | Echipa de fotbal fete | 1-2 | ONSS | judeteana | Premiul I | Șoptelea Claudiu |
| 96 | Echipa de fotbal fete | 5-6 | ONSS | judeteana | Premiul II | |

g) ACTIVITĂȚI EXTRAȘCOLARE

Activități derulate în cadrul unității de învățământ

| Nr. crt. | Titlul proiectului la nivelul unității școlare | Activitatea desfășurată în cadrul proiectului | Data și locul | Participanți, invitați |
|---|--|--|---------------|---|
| 1 | Educație pentru cetățenie democratică | Ziua Dobrogei | 11.11. 2022 | Toate clasele, înv./diriginți Rădulescu Corina |
| | | 1 Decembrie - Ziua Națională a României | 29.11.2022 | Toate clasele, înv./diriginți Rădulescu Corina |
| | | ”Hai să dăm mână cu mână!” | 23.01.2023 | Toate clasele, înv./diriginți |
| 2 | Educație pentru sănătate | Măsuri de prim ajutor | 9 martie 2023 | Toate clasele, înv./diriginți, SMURD, Voluntari Crucea Roșie Constanța |
| 3 | Tradiții și obiceiuri | Cuvioasa Parascheva | 14.10.2022 | Iamandi Cristina, Rădulescu C. |
| | | „Tradiții și obiceiuri de Sf. Andrei” | 29.11.2022 | Iamandi C., Mocanu E., Popescu G., Centrul Cultural Jud. ”T.Burada”Cța |
| | | „Tradiții și obiceiuri de Sf. Nicolae” | 6.12.2022 | Iamandi, Mocanu, Miron, Popescu G., Centrul Cultural Jud. ”T. Burada”Cța |
| | | Mihai Eminescu- simbolul poeziei românești | 13.01.2023 | învățători/diriginți |
| | | ”Dragobetele – sărbătoarea iubirii la români” | 17.02.2023 | Mocanu, Miron, Popescu, Bebu, Rebenciuc, Mitrea, Abdula, Toader, Ciocodeică, Oancea, Abibula, Stîngă, Ivan, Rădulescu C., Centrul Cultural Jud. ”Teodor Burada”Cța |
| | | ”Sărbători și tradiții populare: Sfinții 40 de mucenici” | 09.03.2023 | Mocanu, Miron, Popescu, Bebu, Rebenciuc, Mitrea, Abdula, Toader, Ciocodeică, Oancea, Turiceanu, Abibula, Stîngă, Ivan, Iamandi, Regep Centrul Cultural Jud. ”T.Burada”Cța |
| | | Sfintele sărbători de Paști | Aprilie 2023 | Rădulescu Corina, Iamandi Cristina |
| „Tradiții și obiceiuri de Înălțarea Domnului” | 02.06.2023 | Mocanu, Miron, Popescu, Bebu, Rebenciuc, Mitrea, Abdula, Toader, Ciocodeică, Oancea, Turiceanu, Abibula, Stîngă, Ivan, Iamandi, Centrul Cultural Jud. ”T. Burada”Cța | | |
| 4 | Orientare școlară și profesională | Perspectiva meseriilor – promovarea învățământului profesional dual | 10.03.2023 | Col. Com. ”Carol I”, Lic. Tehn. ”I.N.Roman”, Lic.Tehn. ”Gh. Miron Costin”, Lic. Agricol Poarta Albă |
| | | Prezentarea ofertelor educaționale ale liceelor teoretice constănțene | 06.03.2023 | Liceul Teoretic ”Traian”, Colegiul Național ”Mihai Eminescu” și Liceul Teoretic ”George Călinescu” |
| | | Promovarea profesiei militare | 09.03.2023 | Colegiul Național Militar ”Alexandru Ioan Cuza” Constanța - vizită |
| | | | 07.03.2023 | Centrul de simulatoare al Academiei Navale ”Mircea cel Bătrân”-vizită |
| | | Activitate de orientare vocațională | 06.03.2023 | Centrul Militar Zonal și elevi ai Col. Naț. Militar ”Alexandru Ioan Cuza” |

Activități desfășurate la nivel județean sau național

| Nr. crt. | Denumirea proiectului | Tipul activității proiectului | Activitatea principală Data și locul | Cadru didactic coordonator | Nr. elevi partici panți | Invitati/parte neri (ex: ONG, Poliție, asociație, părinți etc) |
|----------|--------------------------|--|---|---|-------------------------------|--|
| 1. | Stil de viață sănătos | <i>Efectele nutriției</i> Campanie I.E.C. | Dezbateri desene oct. - nov. 2022 | Directorii, învățătoare/ diriginți | 450 | DSPJ Constanța As.pr. Halmache Laura |
| 2. | | <i>Sanatate mintala</i> Campanie I.E.C. | Desene, afise dezbateri, PPT, brosur Ian. 2023 | Directorii, învățătoare/ diriginți | 350 | DSPJ Constanța As.pr. Halmache Laura |
| 3. | | <i>Cu un zâmbet mai aproape de sănătate – sănătatea orală –</i> Campanie I.E.C | Desene, afise Dezbateri, PPT,brosuri Martie 2023 | Directorii, învățătoare/ diriginți | 950 | DSPJ Constanța As.pr. Halmache Laura |
| 4. | | Programul Educațional Always | Dezbateri, PPT,brosuri Martie 2023 | Directorii, diriginții claselor a V-a | 55 | Elevele claselor a V-a P&G Marketing România SRL |
| 5. | | <i>Salata de verde primavara</i> Campanie I.E.C. | Activități practice aprilie 2023 | Directorii, învățătoare/ diriginți | 550 | DSPJ Constanța As.pr. Halmache Laura |
| 6. | | <i>Prezentarea fotbalului în școală</i> | Fotbal în școală 06.03.2023 | Șoptelea Claudiu | 170 elevi din clasele IV-V | Proiectul Fotbal Club Farul Constanța |
| 7. | | O.N.S.Ș. | Fotbal fete gimnaziu martie-aprilie 2023 | Miclea Viorel | Elevele cls. VII - VIII | Locul I la etapa județeană Locul II la etapa pe zonă Brăila |
| 8. | | O.N.S.Ș. | Fotbal fete | Șoptelea Claudiu | Elevele cls. I-II ȘI V-VI | Locul I și Locul II la etapa județeană |
| 9. | | O.N.S.Ș. | Fotbal băieți ciclul primar - etapa județeană; | Bumb Florin- Marius | Elevii cls. III-IV | locul II la etapa județeană; |

| | | | | | | |
|-----|---|--|---|----------------------|---|---|
| 10. | Educație pentru securitate personală | "Siguranța ta are prioritate!" | Informări, dezbateri privind prevenirea violenței, victimizare minori, consum droguri | Directori, diriginți | 243 – cls. VB,D,VIB,D VII A,B,C,D, VIII B,C,D | CPECA Constanța - insp.Chichirim Mihai, IPJ, IJJ Constanța |
| 11. | | | | | | |
| 12. | | "Prietenii Pompierilor | Concurs Mai 2023 | Miclea Viorel | 10 elevi; Locul II – etapa județeană | ISU Dobrogea |
| 13. | | "Cu viața mea apăr viața" | Concurs Mai 2023 | Ungureanu Cosmin | 4 elevi;Locul II – etapa județeană | ISU Dobrogea |
| 14. | | Concurs de educație rutieră CAEJ – "Cunosc regulile de circulație, deci exist!" | Concurs 28 aprilie 2023 | Echipa de proiect | 42 elevi | Primăria Valu lui Traian Postul de Poliție Valu lui Traian |
| 16. | Educație cultural - artistică | Festival de muzică ușoară CAEJ 2022 „Copilăria pe portativ!" | Festival 10 martie 2023 | Echipa de proiect | 26 elevi | Primăria Valu lui Traian |

PREMII CONCURSURI EXTRAȘCOLARE

| Nr.crt. | Numele și prenumele elevului | Clasa | Denumirea concursului școlar | Tipul concursului | Pemiul obținut | Profesor coordonator |
|---------|------------------------------|-------|---|-------------------|----------------|--------------------------|
| 1 | Niculescu Taisia | I A | "Cultura la puterea 24" CAERI 2020, ediția a VII- a | zonal | Premiul III | Mocanu Elena |
| 2 | Toma Natalia | I A | "Cultura la puterea 24" CAERI 2020, ediția a VII- a | zonal | Premiul III | Mocanu Elena |
| 3 | Grasu Andreea Anamaria | 5 A | CULTURA LA PUTEREA 24 | judetean | Premiul III | Vintilă Ileana-Claudia |
| 4 | Novac Irina Maria | 5 A | CULTURA LA PUTEREA 24 | judetean | Mențiune | Vintilă Ileana-Claudia |
| 5 | Bebu Maria Andreea | 6 B | CULTURA LA PUTEREA 24 | judetean | Mențiune | Vintilă Ileana - Claudia |
| 6 | Anton Daria Andreea | 6 B | CULTURA LA PUTEREA 24 | judetean | Premiul III | Vintilă Ileana-Claudia |
| 7 | Catrina Sofia Andreea | 3 D | "Primăvara -emotie, fantezie și culoare" | judetean | Premiul I | Miron Anda |
| 8 | Măncică Ilinca Maria | I D | Amicii isteți | judetean | Mențiune | Turiceanu Nicoleta |
| 9 | Drăghici Rareș Mihai | I C | Amicii isteți | judetean | Premiul III | Ramazan Mușghian |
| 10 | Stoica Amalia Ștefania | I A | Basm de primăvară, CAER 2023 | interjudetean | Premiul I | Mocanu Elena |
| 11 | Cristea Karina | I B | Basm de primăvară, CAER 2023 | judetean | Premiul II | Oancea Adriana |
| 12 | Sava Amalia | I B | Basm de primăvară, CAER 2023 | judetean | Premiul II | Oancea Adriana |
| 13 | Niculescu Taisia | I A | Basm de primăvară, CAER 2023 | interjudetean | Premiul II | Mocanu Elena |
| 14 | Roman Sara | I A | Bucuriile iernii - CAEJ Brăila 14517/15.12.2022 | judeteană | Mențiune | Mocanu Elena |
| 15 | Gherlan Daria | I A | Bucuriile iernii - CAEJ Brăila 14517/15.12.2022 | judeteană | Mențiune | Mocanu Elena |
| 16 | Nadaban Darius | I B | Bucuriile iernii - CAEJ Brăila 14517/15.12.2022 | judetean | Mențiune | Oancea Adriana |
| 17 | Oprică Răzvan | I B | Bucuriile iernii - CAEJ Brăila 14517/15.12.2022 | judetean | Premiul II | Oancea Adriana |
| 18 | Nicolae Antonia | I B | Bucuriile iernii - CAEJ Brăila 14517/15.12.2022 | judetean | Mențiune | Oancea Adriana |
| 19 | Caltea Adelina Roberta | 3 D | Comper - Limba și literatura română | național | Premiul I | Miron Anda |
| 20 | Bucur Bogdan Andrei | 3 D | Comper - Limba și literatura română | național | Premiul II | Miron Anda |
| 21 | Filimon Eduard Andrei | 3 D | Comper - Limba și literatura română | național | Premiul III | Miron Anda |
| 22 | Stanciu Ema Anastasia | 3 D | Comper - Limba și literatura română | național | Premiul I | Miron Anda |
| 23 | Tudose Marius Andrei | 3 D | Comper - Limba și literatura română | național | Premiul I | Miron Anda |
| 24 | Lefca Sebastian | 3 D | Comper matematica | național | Premiul II | Miron Anda |
| 25 | Neicu Maximilian Sorin | 3 D | Comper matematica | național | Premiul III | Miron Anda |
| 26 | Noman Eren | 3 D | Comper matematica | național | Premiul I | Miron Anda |
| 27 | Rizea Alisa Anamaria | 3 D | Comper matematica | național | Premiul III | Miron Anda |



| | | | | | | |
|----|---------------------------|-----|--|---------------|-------------|---------------------------|
| 28 | Tifu Ștefan Iordan | 3 D | Comper matematica | național | Premiul I | Miron Anda |
| 29 | Țăranu David Cristian | 3 D | Comper matematica | național | Premiul I | Miron Anda |
| 30 | Diaconescu Andreas Iustin | I A | Concurs interjudețean de artă plastică "Planeta Pământ este casa noastră!" | interjudețean | Premiul I | Mocanu Elena |
| 31 | Stanciu Ema Anastasia | 3 D | Concurs regional de creație literară și artistico-plastica | zonal | Premiul III | Miron Anda |
| 32 | Tifu Ștefan Iordan | 3 D | Concurs regional de creație literară și artistico-plastica | zonal | Mențiune | Miron Anda |
| 33 | Băluțoiu Alexandru | 5A | DE LA SFANTUL ANDREI LA SFANTUL NICOLAE | județean | Mențiune | Iamandi Gabriela Cristina |
| 34 | Mitrea Anabela | 6 A | DE LA SFANTUL ANDREI LA SFANTUL NICOLAE | județean | Mențiune | Iamandi Gabriela Cristina |
| 35 | Axinte Diana Andreea | 7 B | DE LA SFANTUL ANDREI LA SFANTUL NICOLAE | județean | Mențiune | Iamandi Gabriela Cristina |
| 36 | Ciobotaru Ștefania | 7 B | DE LA SFANTUL ANDREI LA SFANTUL NICOLAE | județean | Mențiune | Iamandi Gabriela Cristina |
| 37 | Filip Cristina | 8 B | DE LA SFANTUL ANDREI LA SFANTUL NICOLAE | județean | Mențiune | Iamandi Gabriela Cristina |
| 38 | Ivu Maria | I B | Emoții de primăvară | zonal | Altele: | Oancea Adriana |
| 39 | Nacu Claudia | I B | Emoții de primăvară | zonal | Premiul I | Oancea Adriana |
| 40 | Cîrstea Cătălina | I B | Emoții de primăvară | zonal | Altele: | Oancea Adriana |
| 41 | Bratu Sofia | I A | Fenomenul violenței în școală, ediția V, CAEJ Constanța, nr. 6870A/37/21.10.2022, pozitia 42 | județeană | Premiul I | Mocanu Elena |
| 42 | Roman Sara | I A | Fenomenul violenței în școală, ediția V, CAEJ Constanța, nr. 6870A/37/21.10.2022, pozitia 42 | județeană | Premiul II | Mocanu Elena |
| 43 | Diaconescu Andreas Iustin | I A | Fenomenul violenței în școală, ediția V, CAEJ Constanța, nr. 6870A/37/21.10.2022, pozitia 42 | județeană | Premiul III | Mocanu Elena |
| 44 | Greco Lucian | I B | Fenomenul violenței în școală, ediția V, CAEJ Constanța, nr. 6870A/37/21.10.2022, pozitia 42 | județean | Premiul III | Oancea Adriana |
| 45 | Comăniță Maria | 6 B | Festivalul de muzică ușoară pentru copii "Copilăria pe portativ" | județean | Altele: | Nastase Costel Viorel |
| 46 | Decu Razvan | 7 B | Festivalul de muzică ușoară pentru copii "Copilăria pe portativ" | județean | Altele: | Nastase Costel Viorel |
| 47 | Savu Roxana Maria | I E | Foto-Magia | interjudețean | Premiul I | Tache Geanina |

| | | | | | | |
|----|----------------------------|-----|---|---------------|-------------|---------------------------|
| 48 | Rasid Ece | I E | Foto-Magia | interjudețean | Premiul I | Tache Geanina |
| 49 | Bocancea Alisa Maria | I E | Foto-Magia | interjudețean | Premiul II | Tache Geanina |
| 50 | Viconschi Alexandru Stefan | I E | Foto-Magia | interjudețean | Premiul III | Tache Geanina |
| 51 | Lăcătuș David | I B | Iarna in straine argintii | județean | Premiul II | Oancea Adriana |
| 52 | Dumitru Delia Maria | 5 A | IMPREUNA CU HRISTOS PRIN LUME, IN MILENIUL III, ED.a VII-a-tema: RUGACIUNEA, ARIPA SPRE CER | internațional | Mențiune | Iamandi Gabriela Cristina |
| 53 | Balaban Răzvan Andrei | 5 A | IMPREUNA CU HRISTOS PRIN LUME, IN MILENIUL III, ED.a VII-a-tema: RUGACIUNEA, ARIPA SPRE CER | interjudețean | Mențiune | Iamandi Gabriela Cristina |
| 54 | Ciurea Radu Octavian | 5 A | IMPREUNA CU HRISTOS PRIN LUME, IN MILENIUL III, ED.a VII-a-tema: RUGACIUNEA, ARIPA SPRE CER | internațional | Mențiune | Iamandi Gabriela Cristina |
| 55 | Balaban Răzvan Andrei | 5 A | IMPREUNA CU HRISTOS PRIN LUME, IN MILENIUL III, ED.a VII-a-tema: RUGACIUNEA, ARIPA SPRE CER | internațional | Mențiune | Iamandi Gabriela Cristina |
| 56 | Băluțoiu Alexandru | 5 A | IMPREUNA CU HRISTOS PRIN LUME, IN MILENIUL III, ED.a VII-a-tema: RUGACIUNEA, ARIPA SPRE CER-premiul special | internațional | Premiul I | Iamandi Gabriela Cristina |
| 57 | Filip Cristina | 8 B | IMPREUNA CU HRISTOS PRIN LUME, IN MILENIUL III, ED.a VII-a-tema: RUGACIUNEA, ARIPA SPRE CER-premiul special | internațional | Premiul I | Iamandi Gabriela Cristina |
| 58 | Dumitru Delia Maria | 5 A | ”Lumea lui []” - Concurs județean | județean | Mențiune | Robe Lavinia-Paula |
| 59 | Ciurea Radu Octavian | 5 A | ”Lumea lui []” - Concurs județean | județean | Mențiune | Robe Lavinia-Paula |
| 60 | Balaban Răzvan Andrei | 5 A | ”Lumea lui []” - Concurs județean | județean | Mențiune | Robe Lavinia-Paula |
| 61 | Mamut Elis | 5 A | ”Lumea lui []” - Concurs județean | județean | Mențiune | Robe Lavinia-Paula |
| 62 | Agapie Daria | I B | Magia sărbătorilor de iarnă | zonal | Premiul I | Oancea Adriana |
| 63 | Cristea Karina | I B | Magia sărbătorilor de iarnă | zonal | Premiul II | Oancea Adriana |
| 64 | Catană Nicolae | I B | Magia sărbătorilor de iarnă | zonal | Premiul III | Oancea Adriana |
| 65 | Pricope Rebeca Loredana | 4 D | Mărțișorul - Simbolul Primăverii | județean | Premiul I | Ciocodeică Lidia |
| 66 | Curt Sofia Maria | 4 D | Mărțișorul - Simbolul Primăverii | județean | Premiul II | Ciocodeică Lidia |
| 67 | Nacu Alina Florentina | 4 D | Mărțișorul - Simbolul Primăverii | județean | Altele: | Ciocodeică Lidia |

| | | | | | | |
|----|-------------------------|------|--|---------------|-------------|--------------------|
| 68 | Lazăr Delia Elena | I D | Mărțișorul - simbolul Primăverii | județean | Premiul III | Turiceanu Nicoleta |
| 69 | Bucșan Rareș | P.C. | Mărțișorul- Simbolul Primăverii | județean | Mențiune | Toader Simona |
| 70 | Fuciği Meryem | I B | Mărțișorul -simbolul primăverii | județean | Premiul I | Oancea Adriana |
| 71 | Sava Amalia | I B | Mărțișorul -simbolul primăverii | județean | Premiul II | Oancea Adriana |
| 72 | Stanciu Alexandru | I B | Mărțișorul -simbolul primăverii | județean | Altele: | Oancea Adriana |
| 73 | Tudose Marius Andrei | 3 D | Mărțișorul -simbolul primăverii | județean | Premiul I | Miron Anda |
| 74 | Gheorghe David Marian | 3 D | Mărțișorul -simbolul primăverii | județean | Premiul II | Miron Anda |
| 75 | Clinciu Darius Cătălin | 3 D | Mărțișorul -simbolul primăverii | județean | Mențiune | Miron Anda |
| 76 | Costea Alexandra Amalia | P.C. | Planeta Pământ este casa noastră | interjudețean | Premiul II | Toader Simona |
| 77 | Crînguș Dominik | P.C. | Planeta Pământ este casa noastră | interjudețean | Premiul I | Toader Simona |
| 78 | Roman Sara | I A | Planeta Pământ este casa noastră | interjudețean | Premiul II | Mocanu Elena |
| 79 | Gherlan Daria Ioana | I A | Planeta Pământ este casa noastră | interjudețean | Premiul III | Mocanu Elena |
| 80 | Agapie Daria | I B | Planeta Pământ este casa noastră | interjudețean | Premiul I | Oancea Adriana |
| 81 | Grecu Lucian | I B | Planeta Pământ este casa noastră | interjudețean | Premiul II | Oancea Adriana |
| 82 | Lupescu Carmen | I B | Planeta Pământ este casa noastră | interjudețean | Premiul III | Oancea Adriana |
| 83 | Caltea Adelina Roberta | 3 D | Planeta Pământ este casa noastră | interjudețean | Premiul III | Miron Anda |
| 84 | Lefca Sebastian | 3 D | Planeta Pământ este casa noastră! | interjudețean | Premiul I | Miron Anda |
| 85 | Proca Daria Valentina | 3 D | Planeta Pământ este casa noastră! | interjudețean | Premiul II | Miron Anda |
| 86 | Clinciu Darius Cătălin | 3 D | Primăvara -emotie, fantezie și culoare | județean | Premiul II | Miron Anda |
| 87 | Proca Daria Valentina | 3 D | Primăvara -emotie, fantezie și culoare | județean | Premiul III | Miron Anda |
| 88 | Noman Eren | 3 D | Primăvara -emotie, fantezie și culoare | județean | Altele: | Miron Anda |
| 89 | Tudose Marius Andrei | 3 D | Primăvara -emotie, fantezie și culoare | județean | Altele: | Miron Anda |
| 90 | Tatu Carina Maria | 3 D | Primăvara -emotie, fantezie și culoare | județean | Altele: | Miron Anda |
| 91 | Lupescu Carmen | I B | Raze de soare pline de culoare | zonal | Premiul I | Oancea Adriana |
| 92 | Pârvu Sebastian | I B | Raze de soare pline de culoare | zonal | Premiul II | Oancea Adriana |
| 93 | Grecu Lucian | I B | Raze de soare pline de culoare | zonal | Mențiune | Oancea Adriana |
| 94 | Ivu Maria | I B | Raze de soare pline de culoare | zonal | Premiul III | Oancea Adriana |
| 95 | Noman Eren | 3 D | România, țara mea | național | Premiul III | Miron Anda |
| 96 | Lupescu Carmen | I B | România, țara mea | național | Altele: | Oancea Adriana |
| 97 | Pârvu Sebastian | I B | România, țara mea | național | Altele: | Oancea Adriana |
| 98 | Cîrstea Cătălina | I B | România, țara mea | național | Altele: | Oancea Adriana |
| 99 | Stanciu Ema Anastasia | 3 D | România, țara mea | național | Altele: | Miron Anda |

| | | | | | | |
|-----|--------------------------------|------|-----------------------------|---------------|-------------|--------------------|
| 100 | Stoian Antonia Ioana | 3 D | România, țara mea | național | Altele: | Miron Anda |
| 101 | Diaconescu Andreas Iustin | I A | România, țara mea! | național | Altele: | Mocanu Elena |
| 102 | Sandu David Andrei | 4 D | România, țara mea! | național | Mențiuni | Ciocodeică Lidia |
| 103 | Nacu Alina Florentina | 4 D | România, țara mea! | național | Altele: | Ciocodeică Lidia |
| 104 | Dăianu Sebastian Andrei | 4 D | România, țara mea! | național | Altele: | Ciocodeică Lidia |
| 105 | Ștefănescu Georgian Erhan | I A | România, țara mea! | național | Premiul I | Mocanu Elena |
| 106 | Costin Ianna Maria | I D | Scrisoare către Moș Crăciun | interjudețean | Premiul II | Turiceanu Nicoleta |
| 107 | Coșeru Robert Constantin | I D | Toamna mândră, darnică | interjudețean | Premiul III | Turiceanu Nicoleta |
| 108 | Ciuciuleacă Sofia Maria | P.C. | Toamnă mândră, darnică | interjudețean | Premiul II | Toader Simona |
| 109 | Șerban Carmen Ștefania | P.C. | Toamnă mândră, darnică | interjudețean | Premiul I | Toader Simona |
| 110 | Paizan Teodora | P.C. | Toamnă mândră, darnică | interjudețean | Premiul II | Toader Simona |
| 111 | Clinciu Darius Cătălin | 3 D | Toamnă mândră, darnică | interjudețean | Premiul I | Miron Anda |
| 112 | Puiu Alesia Ștefania | 3 D | Toamnă mândră, darnică | interjudețean | Premiul II | Miron Anda |
| 113 | Lefca Sebastian | 3 D | Toamnă mândră, darnică | interjudețean | Premiul III | Miron Anda |
| 114 | Echipaj cerc tehnico-aplicativ | 5-8 | "Prietenii pompierilor" | județean | Premiul II | Miclea Viorel |
| 115 | Echipaj cerc tehnico-aplicativ | | "Cu viața mea apăr viața" | județean | Premiul II | |

Activități derulate în cadrul SNAC

| Domeniul activității | Obiective specifice | Parteneri | Acțiuni/Activități concrete | Timp/Durăță | Strategii de realizare | Rezultate obținute |
|--|--|--|--|-------------------------------|--|---|
| CUNOAȘTERE INTERPERSONALĂ ȘI INTEGRARE SOCIALĂ | -Promovarea mișcării de voluntariat interactiv | -profesori -elevii -părinți | -întâlnirea voluntarilor cu partenerii de contact (activitate online); | Octombrie 2022 | -Întâlniri -Discuții -Dezbateri | -parteneriate -protocol de colaborare |
| ACȚIUNE UMANITARĂ | -Sensibilizarea elevilor și a cadrelor didactice cu privire la situația dificilă în care se află copiii, bătrânii afectați de lipsa de alimente. -Consolidarea abilităților copiilor de a trăi împreună cu ceilalți într-o societate unită, solidară. | -profesori -elevii -părinți | -săptămâna fructelor și a legumelor donate  | Noiembrie 2022 Martie 2023 | -Colectare și donare de fructe, legume, produse ambalate | - distribuirea a 100 de pachete către Centrul de plasament Delfinul - Constanța, Casa de bătrâni Poarta -Albă |
| ACȚIUNE UMANITARĂ | Dezvoltarea relațiilor de prietenie, a generozității; Elaborarea de parteneriate cu factori locali | Copii- din familii vulnerabile Crucea Roșie- subfiliala Valu lui Traian | „Alături, de sărbători!”  | Decembrie 2022 | Colectă de haine, îmbrăcăminte, încălțăminte | Distribuirea de pachete cu bunuri alimentare și de igienă copiilor din familii vulnerabile |
| CAMPANIE SOCIALĂ | Dezvoltarea relațiilor de prietenie, a generozității; Elaborarea de parteneriate cu factori locali | Copii- din familii vulnerabile Crucea Roșie- subfiliala Valu lui Traian | „O șanșă pentru fiecare”  | Mai 2023 | Sprijin financiar | -Achitarea a patru locuri în tabără pentru elevi ai școlii din familii vulnerabile |

2. CADRE DIDACTICE

a) încadrare

| An școlar | Total cadre | Titulari | Suplinitori calificati |
|-----------|-------------|----------|------------------------|
| 2018/2019 | 47 | 33 | 14 |
| 2019/2020 | 48 | 43 | 5 |
| 2020/2021 | 49 | 42 | 7 |
| 2021/2022 | 54 | 42 | 12 |
| 2022/2023 | 53 | 48 | 5 |

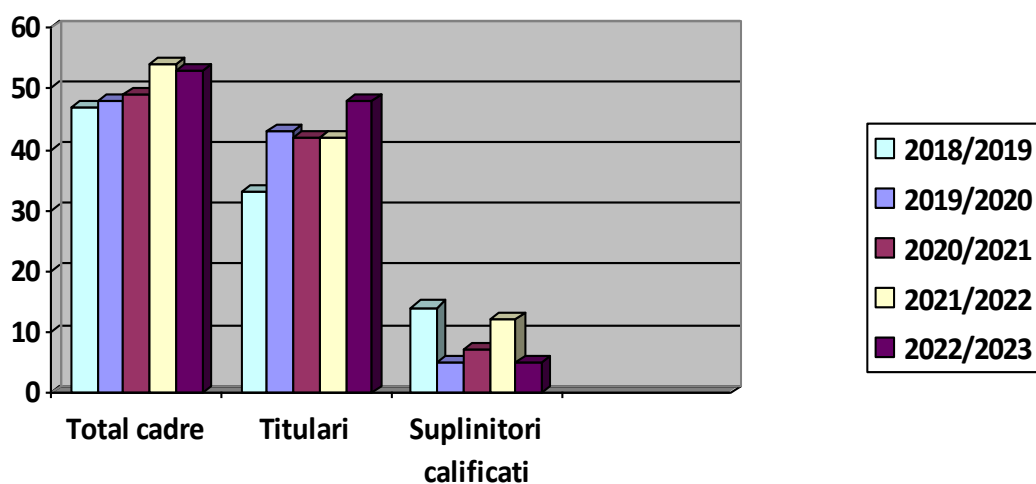

a) grade didactice

| An școlar | Total cadre | Grad I | Grad II | Definitivat | Debutanți |
|-----------|-------------|--------|---------|-------------|-----------|
| 2018/2019 | 47 | 22 | 5 | 14 | 6 |
| 2019/2020 | 48 | 23 | 10 | 11 | 4 |
| 2020/2021 | 49 | 27 | 8 | 11 | 3 |
| 2021/2022 | 54 | 28 | 7 | 15 | 4 |
| 2022/2023 | 53 | 30 | 10 | 12 | 1 |

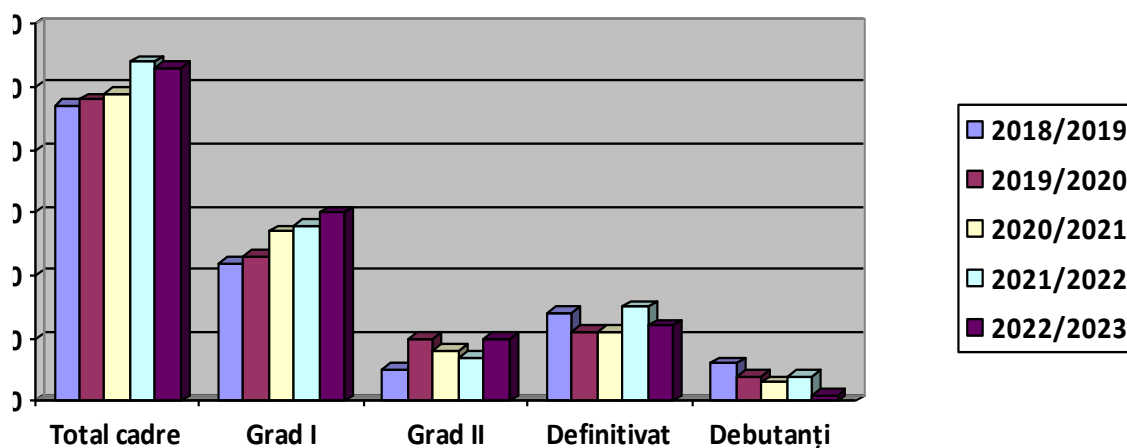

b) dezvoltare profesională:

✓ **Grade didactice**

| Nr crt | Numele și prenumele | Specialitatea la care se înscrie | Înscriere 2021/2022 | Înscriere ani anteriori | Sesiunea | Data inspecției | Obs. |
|--------|-------------------------------------|----------------------------------|---------------------|-------------------------|-------------|-------------------------|---|
| 1. | FEDOR INGRID-IULIA | Educatoare | DEF | | 2023 | retrasă | Dosar/validare CA - 29.10.2022 |
| 2. | POPESCU F. BIANCA-PATRICIA | Limba franceză | II | | 2025 | IC1 – 08.05.2023 | Dosar/recom CP - 1-29.11.2023 IC2 – 1.10.2023-31.05.2024 IS - 1.10.2024 – 31.05.2025 |
| 3. | SADÂC S. MELIA-VILDAN căs. ŪSTŪNDAG | Limba și literatura turcă | II | | 2025 | IC1 – 17.05.2023 | Dosar/recom CP - 1-29.11.2023 IC2 – 1.10.2023-31.05.2024 IS - 1.10.2024 – 31.05.2025 |
| 4. | REBENCIUC ADELINA | Învățător | | II | 2023 | IS 17.03.2023 | IS - 1.10.2022 – 31.05.2023 |
| 5. | BUMB FLORIN-MARIUS | Educație fizică și sport | II | | 2024 | IC2 19.01.2023 | Dosar/recom CP - 1-29.11.2022 IC2-1.10.2022-31.05.2023 IS-1.10.2023 – 31.05.2024 |
| 6. | AXINTE T. MARIA-TUDORIȚA căs.DATCU | Educație fizică și sport | I | | 2024 - 2026 | IC1 27.03.2023 | Dosar/recom CP - 1 – 29.11 2023 Colocviu - 15.01-15.02.2024 IC2 - 15.02.2024- 31.05.2025 IS - 1.11.2025 - 31.05.2026 |
| 7. | BASARABĂ T. NICOLETA căs. TURICEANU | Învățător | I | | 2024 - 2026 | IC1 04.04.2023 | Dosar/recom CP - 1 – 29.11 2023 Colocviu - 15.01-15.02.2024 IC2 - 15.02.2024- 31.05.2025 IS - 1.11.2025 - 31.05.2026 |
| 8. | CIOCODEICĂ D. LIDIA NICOLETA | Învățător | I | | 2024 - 2026 | IC1 13.02.2023 | Dosar/recom CP - 1 – 29.11 2023 Colocviu - 15.01-15.02.2024 IC2 - 15.02.2024- 31.05.2025 IS - 1.11.2025 - 31.05.2026 |

| | | | | | | | |
|-----|-------------------------------|--------------------------|---|---|-------------|---------------------------|--|
| 9. | MICLEA D. VIOREL | Educație fizică și sport | I | | 2024 - 2026 | IC1 09.02.2023 | Dosar/recom CP - 1 – 29.11 2023 Colocviu - 15.01-15.02.2024 IC2 - 15.02.2024- 31.05.2025 IS - 1.11.2025 - 31.05.2026 |
| 10. | POPA M. SIMONA căs. TOADER | Învățător | I | | 2024 - 2026 | IC1 02.03.2023 | Dosar/recom CP - 1 – 29.11 2023 Colocviu - 15.01-15.02.2024 IC2 - 15.02.2024- 31.05.2025 IS - 1.11.2025 - 31.05.2026 |
| 11. | STÎNGĂ N. ORTANZA | Învățător | I | | 2024 - 2026 | IC1 16.02.2023 | Dosar/recom CP - 1 – 29.11 2023 Colocviu - 15.01-15.02.2024 IC2 - 15.02.2024- 31.05.2025 IS - 1.11.2025 - 31.05.2026 |
| 12. | RĂDULESCU CORINA | Educație plastică | I | | 2023 -2025 | IC2 | Dosar/recom CP - 1 – 29.11 2022 Colocviu - 15.01-15.02.2023 IC2-15.02.2023- 31.05.2024 IS-1.11.2024 - 31.05.2025 |
| 13. | NĂSTASE A. COSTEL-VIOREL | Educație muzicală | | I | 2021 - 2023 | IS 29.03.2023 | IS - 1.11.2022 - 31.05.2023 |

✓ **Cursuri de formare continuă:** 40 cadre didactice au urmat programul de formare acreditat ME Profesor și Părinte AZI (OMEN nr. 3161/13.02.2019) din oferta de formare CCD Constanța, 84 ore/20 credite profesionale transferabile

| Nr.crt. | Numele | Prenume | Cursuri acreditate/nr.credite pe fiecare curs/anul/furnizorul de formare | Alte cursuri de formare/nr. ore pe fiecare curs/anul/furnizorul de formare |
|---------|--------|---------|--|--|
| 1. | ACSAN | MIHAELA | | Importanta activităților de mentorat în cariera didactica 48 ore / 2022 și Rolul Comisiei CEAC în unitățile de învățământ 48 ore/ 2022/Asociația centru național pentru dezvoltarea resurselor umane Eurostudy |

| | | | | |
|----|---------|-------------------|---|---|
| 2. | BEBU | ANA | | 2022/ "Evaluare formativă modernă cu ajutorul standardelor educaționale" organizat de Centrul de Educație EDUMAGIC SOLUTIONS (12 ore de curs și aplicații în format eLearning și Webinar) |
| 3. | BODIU | VIOLETA | CRED, 2022, CCD Buzău, 30 credite | Controlul intern managerial si managementul riscului in entitati publice/ 40 ore/2022/S.C. Top Quality Management S.R.L. |
| 4. | IAMANDI | GABRIELA-CRISTINA | Resurse educationale digitale-formare nivel 2/15 credite/ 2022/CRED-Proiect European | |
| 5. | PĂULEȚ | NELA-ROBERTINA | CRED, CCD Buzău, 30 credite | Utilizarea responsabilă a resurselor digitale, CCD București, 15 ore; Biologie interactivă, Editura TAKTIK Internațional, 2022, 2 ore |
| 6. | MIRON | ANDA | | -Dezvoltarea Creativității in sala de clasa/3ore/ 2022/ SC.SellificationSRL -Jocuri didactice la școală, în tabăra, on-line/ 3ore/2022/SC.SellificationSRL -Captiveaza-ti elevii în online3ore/2022/ -Educatia Viitorului 3ore/2022/ -Cum devenim mentori pentru elevii noștri/ 3ore/2022/SC.SellificationSRL -Leadership in educatie/3ore/2022/ SC.SellificationSRL |
| 7. | MOCANU | ELENA | | activitate de formare :„Cum să faci din GDPR aliatul tău ca profesor sau director de școală”/3 ore/2021/SELLification; activitate de formare: webinar „O nouă provocare -De la eșec școlar la reușită”/2022/ISJ-CJRAE |
| 8. | VINTILĂ | ILEANA-CLAUDIA | 1. CRED- Curriculum relevant, educație deschisă pentru toți, 30 CPT, 2022, CCD Buzău 2. Formarea personalului didactic din învățământul preuniversitar în domeniul financiar nebanca (Fin TTT), 15 CPT, 2022, ISF București | |

✓ Activități metodice, la nivelul comisiilor metodice/cercurilor pedagogice:

| Nr. crt | Responsabili | Tip activitate (lectie demonstrative, lectorat, masa rotunda, referat etc) | Titlu | Data zz.II.aaaa | Participanti |
|---------|--|--|---|------------------|---|
| 1 | Profesorii: Miron Anda, Mocanu Elena, Bebu Ana | Informare Dezbatere | Consfatuiri, noi informatii din partea ISJ Constanța Întocmirea și avizarea planificărilor anuale orientative/ a programelor și planificărilor pentru C.D.Ș. Analiza activității comisiei metodice în anul șc. 2021-22 Propuneri de activități/termen de realizare/responsabilități pentru anul școlar 2022-2023 | Sept. 2022 | Abibula Șeila, Memet Dalidan, Roșoagă Jana, Miron Anda, Popescu Georgeta, Regep Niran, Rebenciuc Adelina, Badulescu Niculina, Mitrea Alina, Stîngă Ortanza, Toader Simona, Ramazan Mușghian, Mocanu Elena, Oancea Adriana, Turiceanu Nicoleta, Alexa Georgeta, Bebu Ana, Trifu Anamaria, Abdula Leila, Ciocodeică Lidia |
| 2 | Miron Anda | Informare Consultare Dezbatere | Evaluări inițiale/ bareme/ descriptori. Obiective propuse/ realizate/ nerealizate/cauze. Analiza rezultatelor și elaborarea măsurilor ameliorative Prezentarea programelor/ măsurilor remediale pentru elevii cu dificultăți de învățare | Oct. 2022 | Abibula Șeila, Memet Dalidan, Roșoagă Jana, Miron Anda, Popescu Georgeta, Regep Niran, Rebenciuc Adelina, Badulescu Niculina, Mitrea Alina, Stîngă Ortanza, Toader Simona, Ramazan Mușghian, Mocanu Elena, Oancea Adriana, Turiceanu Nicoleta, Alexa Georgeta, Bebu Ana, Abdula Leila, Ciocodeică |
| 3 | Emurla Leula | Dezbatere | Stabilirea responsabilităților fiecărui membru al comisiei Elaborarea și analizarea variantelor de subiecte pentru evaluările inițiale | Sept.- Oct. 2022 | Membri comisiei Limbă și comunicare |

| | | | | | |
|----|--|--|--|-----------------------------|---|
| 4 | Emurla Leula | Dezbatere | Program/Tematică - pregătire suplimentară pentru EN 2023, programul remedial | Oct.2022 | Membri comisiei Limbă și comunicare |
| 5 | Emurla Leula | Masa rotundă | Discutii privind elaborarea curriculum-ului adaptat pentru elevii cu CES | Nov.2022 | Membri comisiei Limbă și comunicare |
| 6 | Emurla Leula, Cîrșmaru Andra, Cazacu Elena | Activitate extrașcolară, interdisciplinară | Măștile toamnei- Pastelul la granița dintre literar și plastic | Nov.2022 | Membri comisiei Limbă și comunicare |
| 7 | Emurla Leula | Dezbatere | Propuneri CDȘ pentru anul școlar 2023/2024 | Dec.2022 | Membri comisiei Limbă și comunicare |
| 8 | Emurla Leula, Cîrșmaru Andra, Cazacu Elena | Activitate extrașcolară, interdisciplinară | Iarna pe uliță- Concurs de lectură expresivă | Dec.2022 | Membri comisiei Limbă și comunicare |
| 9 | Emurla Leula Cîrșmaru Andra Cazacu Elena | pregătire suplimentară | -pregătire suplimentară pentru EN 2023—cls. a VIII-a. -program remedial - elevii cu dificultăți în învățare Selectarea manualelor pentru anul școlar următor | Pe tot parcursul anului | Membri comisiei Limbă și comunicare |
| 10 | Emurla Leula Cîrșmaru Andra Cazacu Elena | Evaluare | Evaluarea lucrărilor de la simularea Ev.Nat. la nivel județean și național | Dec.2022 Febr.-mar. 2023 | Membri comisiei Limbă și comunicare |
| 11 | Emurla Leula Cîrșmaru Andra Cazacu Elena | Activitate extrașcolară, interdisciplinară | Ziua lui Mihai Eminescu- Concurs de cultură generală și recitarea poeziilor | Ianuarie 2023 | Membrii comisiei Limbă și comunicare |
| 12 | Acsân Mihaela | Dezbatere | Program/Tematică - pregătire suplimentară pentru EN 2023, programul remedial | Oct.2022 | Membri comisiei Matematică, științe și tehnologii |
| 13 | Acsân Mihaela | Masa rotundă | Discutii privind elaborarea curriculum-ului adaptat pentru elevii cu CES | Nov.2022 | Membri comisiei Matematică, științe și tehnologii |

| | | | | | |
|----|---|--|---|--------------------------------|---|
| 14 | Acsân Mihaela | Dezbateri | Propuneri CDȘ pt. anul școlar 2023/2024 | Dec. 2022 | Membri comisiei |
| 15 | Acsân Mihaela Robe Lavinia Tudor Florina Ivana Felicia | Evaluare | Evaluarea lucrărilor de la simularea Ev.Nat. la nivel județean și național | Dec.2022 Febr.-mar. 2023 | Profesori de matematică |
| 16 | Bodiu Violeta | Prezentare referat, dezbateri, prezentarea protocoalelor de colaborare încheiate | Valorificarea resurselor educaționale deschise și a lucrărilor practice în cadrul disciplinei Educație tehnologică și aplicații practice. Aspecte privind implementarea Proiectului de orientare școlară și profesională a elevilor de gimnaziu | 23.11. 2022 | Activitate metodică la nivelul cercului pedagogic zonal pentru Educație tehnologică și aplicații practice. Au participat cadrele didactice de la școlile din: Valu lui Traian, Cobadin, Vișoara, Deleni, Pietreni, Ciocârlia, Murfatlar, Siminoc, Poarta Albă |

3. RESURSE MATERIALE SI FINANCIARE

- 44 de elevi au beneficiat de burse sociale;
- 131 de elevi au beneficiat de burse de merit;
- 6 de elevi au beneficiat de burse de studiu;
- 16 elevi cu CES au beneficiat de sprijin financiar, conform legii;
- 8 elevi care provin din familii cu venituri mici - rechizite scolare și tichete electronice;
- extinderea rețelei internet în toate spațiile școlare;
- camere de supraveghere în toate sălile de clasă/laboratoare și holuri, dar și în curtea școlii;
- achiziționarea abonamentelor pentru cadrele didactice navetiste;
- asigurarea transportului elevilor navetiști, cu microbuze școlare;
- plata la termen a utilităților;
- realizarea controlului medical anual al angajaților;
- trierea medicală a elevilor la fiecare revenire la școală, în vederea evitării epidemiilor;
- asigurarea consumabilelor și a obiectelor de inventar necesare desfășurării activităților școlare și extrașcolare în condiții optime;
- asigurarea materialelor de curățenie și dezinfectie;
- realizarea trimestrială a dezinfecției, dezinsecției și deratizării întregului spațiu școlar;
- asigurarea mentenanței sistemului de alarmare cu senzori de mișcare, fum și camera video;
- asigurarea catalogului electronic/platformei educaționale a școlii (Adservio).

Legătura cu părinții

La nivelul tuturor claselor au fost organizate întâlniri lunare cu părinții și lectorate cu comitetele de părinți pe clase, în care s-au dezbătut următoarele : Regulamentul propriu de organizare și funcționare al școlii, securitatea și siguranța elevilor în școală, reducerea absenteismului, aspecte administrative, implicarea părinților în activități extrașcolare/proiecte educative, îmbunătățirea bazei materiale și aspectului claselor, diferite teme cu caracter educațional, situația la învățătură și disciplină a elevilor.

4. RELAȚII COMUNITARE

În condițiile descentralizării și consolidării autonomiei instituționale, se încurajează dezvoltarea relațiilor dintre școală și comunitatea locală, cât și dintre școală și autoritatea locală.

S-au încheiat acorduri de colaborare cu următoarele instituții:

| Nr. crt. | Nr. înregistrare | Instituitia parteneră | Membri responsabili |
|----------|------------------|--|--|
| 1. | 3285/18.10.2022 | Școala Gimnazială Mierei - Buzău | Directorii, Ciocodeică Lidia, Miron Anda, Mocanu Elena, Oancea Adriana, Turiceanu Nicoleta |
| 2. | 3281/28.10.2022 | Școala Gimnazială „Petifi Sandor” Livada - Satu Mare și Lic. Tehn. „George Barițiu” Livada - Satu Mare | Directorii, Ciocodeică Lidia, Miron Anda, Mocanu Elena, Oancea Adriana, Turiceanu Nicoleta |
| 3. | 3282/28.10.2022 | Școala Gimnazială .r.18 Baia Mare | Directorii, Oancea Adriana |
| 4. | 3283/28.10.2022 | Școala Gimnazială „ Avram Iancu” - Alba | Directorii, Ciocodeică Lidia, Miron Anda, Mocanu Elena, Oancea Adriana, Turiceanu Nicoleta |
| 5. | 3284/28.10.2022 | Școala Gimnazială Mierei - Buzău | Directorii, Ciocodeică Lidia, Miron Anda, Mocanu Elena, Oancea Adriana, Turiceanu Nicoleta |
| 6. | 3286/28.10.2022 | Școala Gimnazială „Oprea Iorgulescu” Câmpulung - Argeș | Directorii, Ciocodeică Lidia, Miron Anda, Mocanu Elena, Oancea Adriana, Turiceanu Nicoleta |
| 7. | 3287/28.10.2022 | Școala Gimnazială Crușeț - Gorj | Directorii, Mocanu Elena, Oancea Adriana |
| 8. | 3288/28.10.2022 | Colegiul Tehnic „Gheoghe Bals - Vrancea | Directorii, Ciocodeică Lidia, Miron Anda, Mocanu Elena, Oancea Adriana, Turiceanu Nicoleta |
| 9. | 3280/28.10.2022 | Școala Gimnazială „George Tutoveanu” Bârlad - Vaslui | Director, prof. Stîngă Ortanza |
| 10. | 3279/28.10.2022 | Școala Gimnazială nr.7 Reșița - Caraș Severin | Director, Oancea Adriana, Mocanu Elena |
| 11. | 3363/04.11.2022 | Muzeul de Istorie Națională Constanța | Directorii |
| 12. | 3352/04.11.2022 | Școala Gimnazială nr.1 Motru - Gorj | Directorii, Oancea Adriana, Mocanu Elena, Ciocodeică Lidia, Miron Anda, Rebenciuc Adelina, Toader Simona, Turiceanu Nicoleta |
| 13. | 3351/04.11.2022 | Școala Gimnazială nr.1 Motru - Gorj | Directorii, Oancea Adriana, Mocanu Elena, Ciocodeică Lidia, Miron Anda, Rebenciuc Adelina, Toader Simona, Turiceanu Nicoleta |

| | | | |
|-----|-----------------|---|--|
| 14. | 3364/07.11.2022 | Centrul Cultural Județean Constanța „Teodor Burada” | Directorii, Popescu Georgeta, Ramazan Mușghian, Bebu Ana, Abibula Șeila, Mocanu Elena, Oancea Adriana, Milea Ana Maria, Ivan Elena, Iamandi Gabriela Cristina, Mîtreă Alina, Regep Niran |
| 15. | 3500/24.11.2022 | Asociația Culturală pentru Tineret și Copii Art Theatre | Directorii, Radu Ancuța Constantina |
| 16. | 3538/29.11.2022 | Centrul de Educație Incluzivă „Sfântul Stelian” Costești, Argeș | Directorii, Oancea Adriana, Mocanu Elena, Turiceanu Nicoleta |
| 17. | 3560/05.12.2022 | EECentre Cambridge | Director, prof. Stîngă Ortanza |
| 18. | 3585/07.12.2022 | Teatrul Național de Operă și Balet „Oleg Danovschi” Constanța | Directorii, Acsân Mihaela |
| 19. | 3616/09.12.2022 | Crucea Roșie Constanța | Director, prof. Stîngă Ortanza |
| 20. | 3692/21.12.2022 | Asociația Dobrogea de Patrimoniu | Director, prof. Stîngă Ortanza |
| 21. | 3682/20.12.2022 | Școala Gimnazială nr.12 „Bogdan Petriceicu Hașdeu” Constanța | Director, Iamandi Gabriela Cristina, Rădulescu Corina |
| 22. | 49/12.01.2023 | Școala Gimnazială „Ștefan cel Mare” Galați | Director, Oancea Adriana, Mocanu Elena, Turiceanu Nicoleta |
| 23. | 51/13.01.2023 | Liceul Teoretic „Constantin Angelescu” Ianca, Brăila | Directorii, Mocanu Elena, Oancea Adriana, Ciocodeică Lidia, Miron Anda, Turiceanu Nicoleta, Rebenciuc Adelina, Toader Simona |
| 24. | 428/31.01.2023 | Școala Gimnazială nr.3 Mangalia | Directorii, Mocanu Elena, Oancea Adriana, Ciocodeică Lidia, Miron Anda, Turiceanu Nicoleta, Rebenciuc Adelina, Toader Simona |
| 25. | 427/31.01.2023 | Școala Gimnazială „G.E. Palade” Buzău | Director, Oancea Adriana, Mocanu Elena |
| 26. | 426/31.01.2023 | Școala Gimnazială „Ștefan cel Mare” Galați | Directorii, Mocanu Elena, Oancea Adriana, Ciocodeică Lidia, Miron Anda, Turiceanu Nicoleta, Rebenciuc Adelina, Toader Simona |
| 27. | 424/31.01.2023 | Școala Gimnazială nr.1 Toflea, Galați | Directorii, Oancea Adriana |
| 28. | 425/31.01.2023 | Liceul Tehnologic „Tănase Constantin” Izvoarele, Olt | Directorii, Mocanu Elena, Oancea Adriana, Ciocodeică Lidia, Miron Anda, Turiceanu Nicoleta, Rebenciuc Adelina, Toader Simona |
| 29. | 473/03.02.2023 | Liceul Tehnologic „Gheorghe Duca” Constanța | Directorii, Gheorghiuț Mariana, Vintilă Ileana, Popescu Patricia, Rădoi Sonia, Oancea Camelia |
| 30. | 562/10.02.2023 | SC RED PIXIE DESING SRL | Director, prof. Stîngă Ortanza |

| | | | |
|-----|-----------------|---|--|
| 31. | 622/16.02.2023 | Școala Gimnazială „Anghel Saligny” Focșani, Vrancea | Director, Oancea Adriana, Mocanu Elena |
| 32. | 623/16.02.2023 | Școala Gimnazială „Episcop Dionisie Romano” Buzău | Directorii, Mocanu Elena, Oancea Adriana |
| 33. | 620/16.02.2023 | Școala Gimnazială Deleni, Iași | Director, Mocanu Elena, Oancea Adriana |
| 34. | 621/16.02.2023 | Liceul Tehnologic Coțușca Botoșani | Director, prof. Stîngă Ortanza |
| 35. | 878/27.03.2023 | Liceul Teoretic „Mihail Kogălniceanu” Constanța | Director, Ungureanu Cosmin Mihnea, Oancea Camelia, Abdula Suzane, Popescu Patricia- Bianca |
| 36. | 905/29.03.2023 | Liceul Teoretic „Traian Lalescu” Hunedoara | Director, Mocanu Elena, Oancea Adriana |
| 37. | 907/29.03.2023 | Școala Gimnazială nr.2 Lugoj - Timiș | Directorii, Mocanu Elena, Oancea Adriana, Ciocodeică Lidia, Miron Anda, Turiceanu Nicoleta, Rebenciuc Adelina, Toader Simona |
| 38. | 916/30.03.2023 | Organizația Neguvernamentală Ecologistă Mare Nostrum Constanța | Director, prof. Stîngă Ortanza |
| 39. | 944/03.04.2023 | Școala Gimnazială Mihai Eminescu, Alba Iulia | Director, Mocanu Elena, Oancea Adriana |
| 40. | 943/03.04.2023 | Școala Gimnazială „Gh.Banea” Tulcea | Director, Mocanu Elena, Oancea Adriana |
| 41. | 422/04.04.2023 | Stațiunea de Cercetare-Dezvoltare pentru Pomicultură Valu lui Traian | Director, prof. Stîngă Ortanza, director adjunct, prof. Bodiș Violeta |
| 42. | 1104/25.04.2023 | Școala Gimnazială nr.24 „Ion Jalea” Constanța | Director, Robe Lavinia-Paula |
| 43. | 1112/26.04.2023 | Easy Recycling SRL Constanța | Director, Păuleț Nela Robertina |
| 44. | 1291/06.06.2023 | Școala Gimnazială „Nicolae Groza” Fibiș, Timiș | Director, Abdula Leila |
| 45. | 1681/07.06.2023 | Liceul Tehnologic „Ion Podaru” Ovidiu, Școala Gimnazială nr.2 „Poet Ovidiu” Constanța | Directorii, Acsân Mihaela, Cîrșmaru Andra Lucreția |

DIRECTOR,
Prof. Stîngă Ortanza

DIRECTOR ADJUNCT,
Prof. Bodiș Violeta